

राष्ट्रिय जनगणना २०७८

जनसांख्यिक प्रतिवेदन

जनकपुरधाम उपमहानगरपालिका

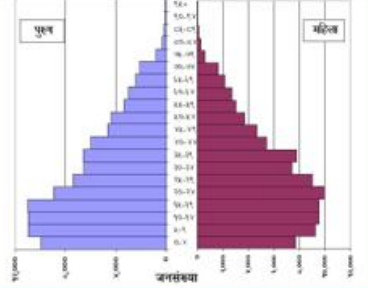

नेपाल सरकार
राष्ट्रिय तथ्याङ्क कार्यालय
बागमती काठमाडौं

जनकपुरधाम उपमहानगरपालिका

जनकपुरधाम उपमहानगरपालिका धनुषा, मधेश प्रदेश

जनसांख्यिक प्रतिवेदन हस्तान्तरण कार्यक्रम

२०८१ मङ्सिर १० गते

जनसाङ्ख्यिक प्रतिवेदनको उपयोगिता

- वार्षिक तथा आवधिक योजना तर्जुमाको लागि प्रमुख आधार हुने,
- जनसङ्ख्याको बहुआयामिक पक्ष समेटिने प्रतिवेदन भएको हुँदा क्षेत्रगत नीति, योजना तथा कार्यक्रम तर्जुमा गर्न विशेष सहयोग पुग्ने,
- सबैभन्दा तल्लो प्रशासनिक एकाइ अर्थात् वडा तहसम्मको विस्तृत विवरण समावेश हुने भएकोले वडाहरुले टोल बस्तीसम्म लक्षित कार्यक्रम लैजान सक्ने,
- स्थानीय तहमा क्रियाशील गैरसरकारी संघसंस्था र विकास साभेदारलाई कार्यक्रम तथा लगानी प्राथमिकीकरण गर्न उपयोगी हुने,
- स्थानीय तहको शोध, अनुसन्धान गर्नका लागि एकीकृत जनसाङ्ख्यिक तथ्याङ्क उपलब्ध हुने, र
- स्थानीय तहलाई भविष्यमा यस्तै प्रकृतिको तथ्यांकीय प्रतिवेदन तयारीमा मार्गदर्शन हुने ।

जनसाङ्ख्यिक प्रतिवेदनको संरचना

- प्रारम्भिक (मन्तव्य, प्रकाशकीय आदी)
- प्रमुख सूचकहरू
- परिचय तथा पृष्ठभूमि
- जनसांख्यिक
- जातजाति भाषा तथा धर्मसम्बन्धी
- वैवाहिक
- जेष्ठ नागरिक
- बालबालिका
- अपाङ्गता
- शैक्षिक
- बसाइँसराइ
- बसाइँसराइ
- महिलाको प्रजनन
- आर्थिक क्रियाकलाप तथा रोजगारी
- घरको संरचना तथा प्रयोग
- पारिवारिक सेवा सुविधा तथा पहँच
- अक्सर विदेशमा बसोबास गर्ने जनसंख्या
- मृत्युसम्बन्धी
- कृषिसम्बन्धी
- सारांश तथा निष्कर्ष
- अनुसूचीहरू

प्रतिवेदनको विशेषता

- आधिकारिक तथ्याङ्कको उपयोग
- तथ्याङ्कलाई आवश्यकतानुसार तालिका, ग्राफ र नक्सामा प्रस्तुत गरिएको
- प्रस्तुत तथ्याङ्कको सरल भाषामा व्याख्या र प्रवृत्ति विश्लेषण
- जनगणनाको प्रश्नावलीमा प्रयोग भएका प्राविधिक शब्दावली र अवधारणाहरुको पुष्ट्याइँ
- कतिपय सूचकहरुको प्रवृत्ति अवलोकनका लागि अधिल्लो राष्ट्रिय जनगणना २०६८ का तथ्याङ्कलाई आवश्यकतानुसार प्रस्तुत गरिएको
- वडास्तरमा यसअघि सार्वजनिक नभएका विभिन्न विषय र सूचकसँग सम्बन्धित तथ्याङ्क समावेश भएको
- गुणस्तरीयता कायम गर्ने अधिकतम प्रयास भएको
- राष्ट्रिय तथ्याङ्क कार्यालयको प्रत्यक्ष संलग्नता रहेको

जनकपुरधाम उपमहानगरपालिकामा बसोवास गर्ने, नेपालको अन्य स्थानमा बसोवास गर्ने र विदेशमा अक्सर बसोबास गर्ने जनसङ्ख्या

अक्सर बसोबासको स्थान	परिवार सङ्ख्या	जनसङ्ख्या		
		जम्मा	पुरुष	महिला
जनकपुरधाम उपमहानगरपालिकामा अक्सर बसोबास गर्ने	४०,४०९	१,९४,५५६	९९,७६४	९४,७९२
नेपालको अन्य स्थान बसोबास गर्ने	२,४४१	६,०३४	३,६२९	२,४०५
विदेशमा अक्सर बसोबास गर्ने	९,१४५	११,०८३	१०,५१३	५७०

विशेष उमेर समूह अनुसार जनसांख्यिक विवरण

उमेर समूह	<u>जनकपुरधाम</u>		धनुषा	
	जम्मा	प्रतिशत	जम्मा	प्रतिशत
१ वर्षभन्दा कम	२७१७	१.४	१४४०५	१.७
५ वर्षभन्दा कम	१७६८९	९.१	१०४४९६	१२.०
०-१४ वर्ष	५८४१३	३०.०	२८९९७२	३३.४
१६ वर्ष वा सोभन्दा माथि	१३२१२६	६७.९	५६००९०	६४.५
०-१८ वर्ष	७५७८९	३९.०	३६२९६३	४१.८
१५-५९ वर्ष	११९४५५	६१.४	४९३२६९	५६.८
६० वर्ष वा सोभन्दा माथि	१६६८८	८.६	८४५०६	९.७
१५-४९ वर्षका महिला (कुल महिला मध्ये)	५३८४१	५६.८	२३२६८१	५३.१
६८ वर्ष वा सो भन्दा माथि	७५७५	३.९	४०३९९	४.७
१६-२४ वर्ष	३५४२०	१८.२	१४८१४१	१७.१
१६-४० वर्ष	८६३३९	४४.४	३५६१५०	४१.०
जम्मा	१,९४,५५६	१००	८,६७,७४७	१००

उपमहानगरपालिकाको उमेर समूहगत जनसंख्या (जनसंख्या पिरामिड)

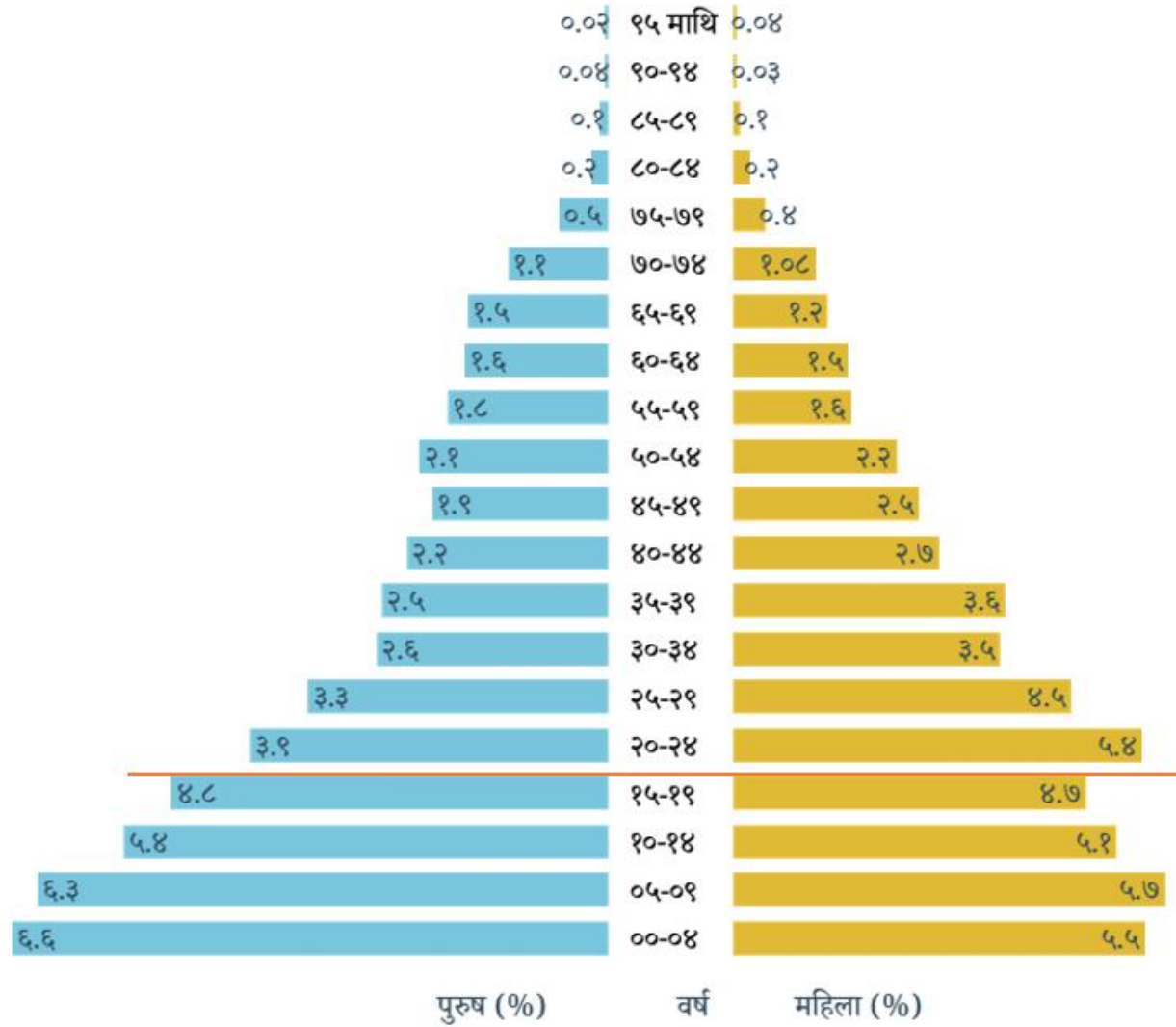

जनकपुर उपमहानगरपालिकामा बसोवास गर्ने जनसंख्या, २०६८ र २०७८

क्षेत्र	२०६८		२०७८			
	परिवार संख्या	जनसंख्या	परिवार संख्या	जनसंख्या		
				जम्मा	पुरुष	महिला
१	१,८३०	८,९२५	२०८०	१०२१४	५३३८	४८७६
२	७८४	४,५०४	१४५९	६२७८	३२६८	३०१०
३	२९३	१,६२८	३१३	१७०५	९०७	७९८
४	३,१८९	१५,१३३	४३९५	१८२३४	९५५४	८६८०
५	३८२	२,२५५	३०६	१८२५	९४१	८८४
६	६१३	३,७५७	५५९	३२५४	१६६८	१५८६
७	१,४५६	७,३५१	२२९१	१०९५६	५७८१	५१७५
८	२,०३२	९,८५६	३१२३	१३९५१	७३९३	६५५८
९	१,६११	७,१७६	१६९९	७२४९	३८२९	३४२०
१०	६३३	३,४२८	६७५	३२१८	१६६६	१५५२
११	८३८	४,६१४	११२६	५२२५	२७३८	२४८७
१२	१,०६२	५,८६२	१७०६	७८५९	४१०८	३७५१
१३	१,०७१	५,६५५	१६२६	७९९४	४११९	३८७५
१४	१,६९४	८,११२	२१२९	१०६०७	५४८०	५१२७
१५	५३१	३,०९३	७१३	३४१६	१७२७	१६८९
१६	१,१६४	६,४२७	१९१५	९४८५	४८०३	४६८२
१७	१,७८७	१०,०५९	२०१८	१०१३६	५१२०	५०१६
१८	१,०५६	५,७८२	११८२	६११४	२९५५	३१५९
१९	१,६५६	८,४२८	२०८६	११०९३	५७२४	५३६९
२०	१,४३४	७,९३४	१८१७	८९४४	४३४७	४५९७
२१	१,३५०	७,८१५	१७२३	८५४७	४३३८	४२०९
२२	५३६	२,९४८	६७२	३५०६	१७४२	१७६४
२३	१,१९२	६,९४५	१७७२	८९५४	४४६०	४४९४
२४	१,२१३	७,५५८	१६२६	८४५४	४१४८	४३०६
२५	१,१८२	६,९२७	१३९८	७३३८	३६१०	३७२८
जनकपुर	३०,५८९	१६२,१७२	४०,४०९	१९४,५५६	९९,७६४	९४,७९२

जनकपुरधाम उपमहानगरपालिको वडा अनुसारको जनसंख्या वृद्धिदर

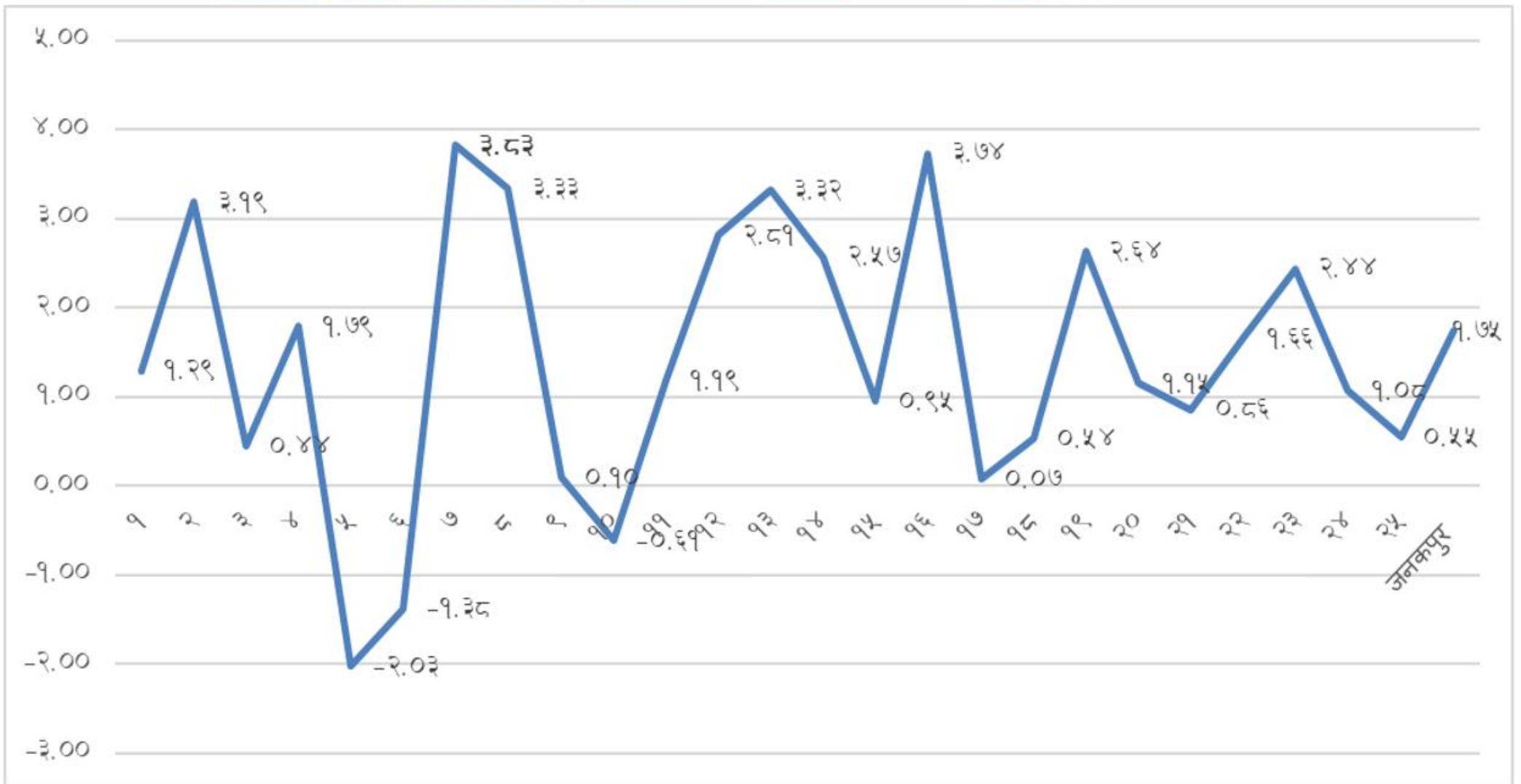

उपमहानगरपालिकाको वडा अनुसारको जनसंख्या वितरण प्रतिशतमा (२०६८ र २०७८ मा परिवर्तन)

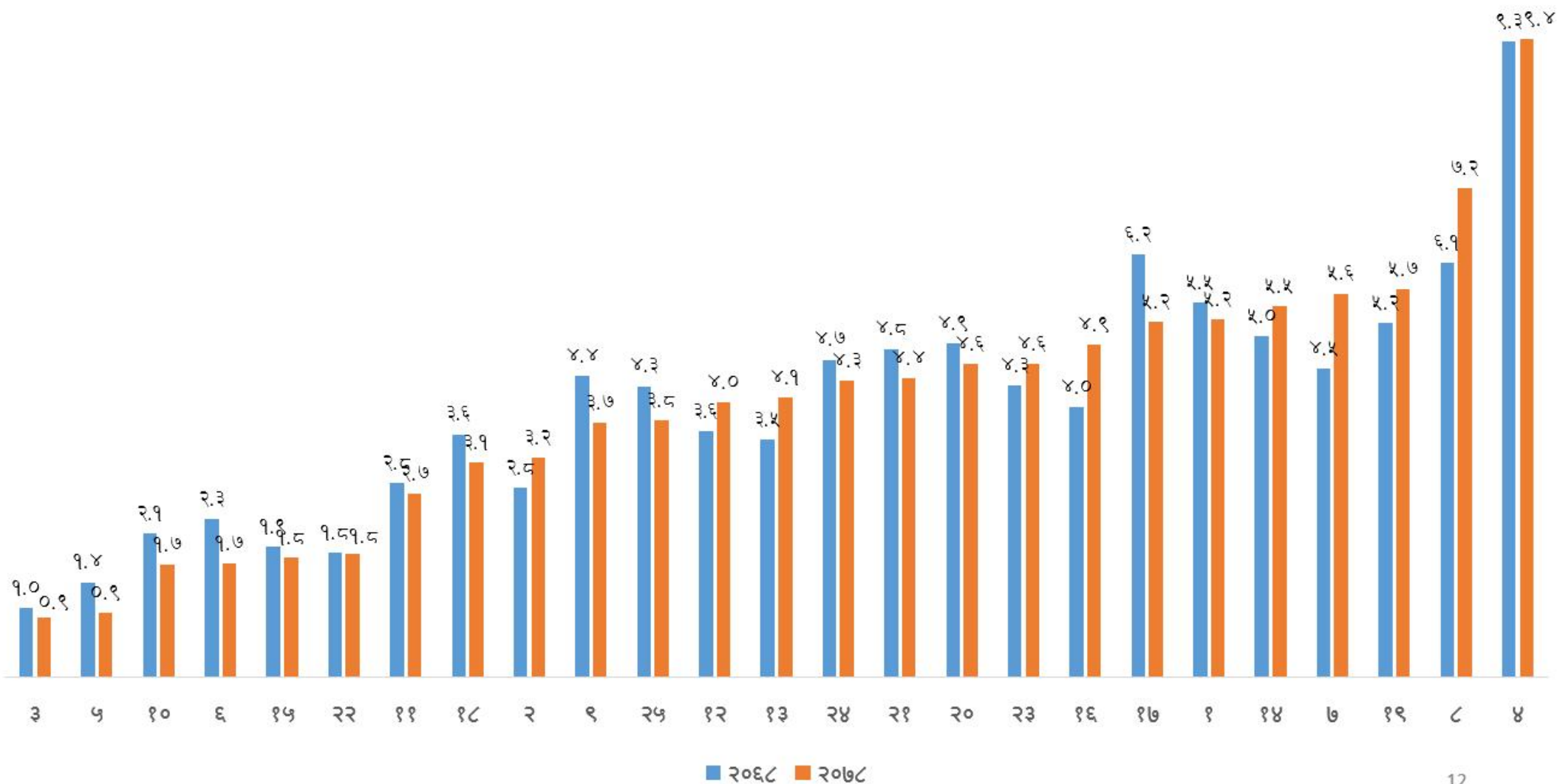

जनकपुरधाम उपमहानगरपालिको वडा अनुसारको लैंगिक अनुपात (प्रति १०० जना महिलामा पुरुषको संख्या)

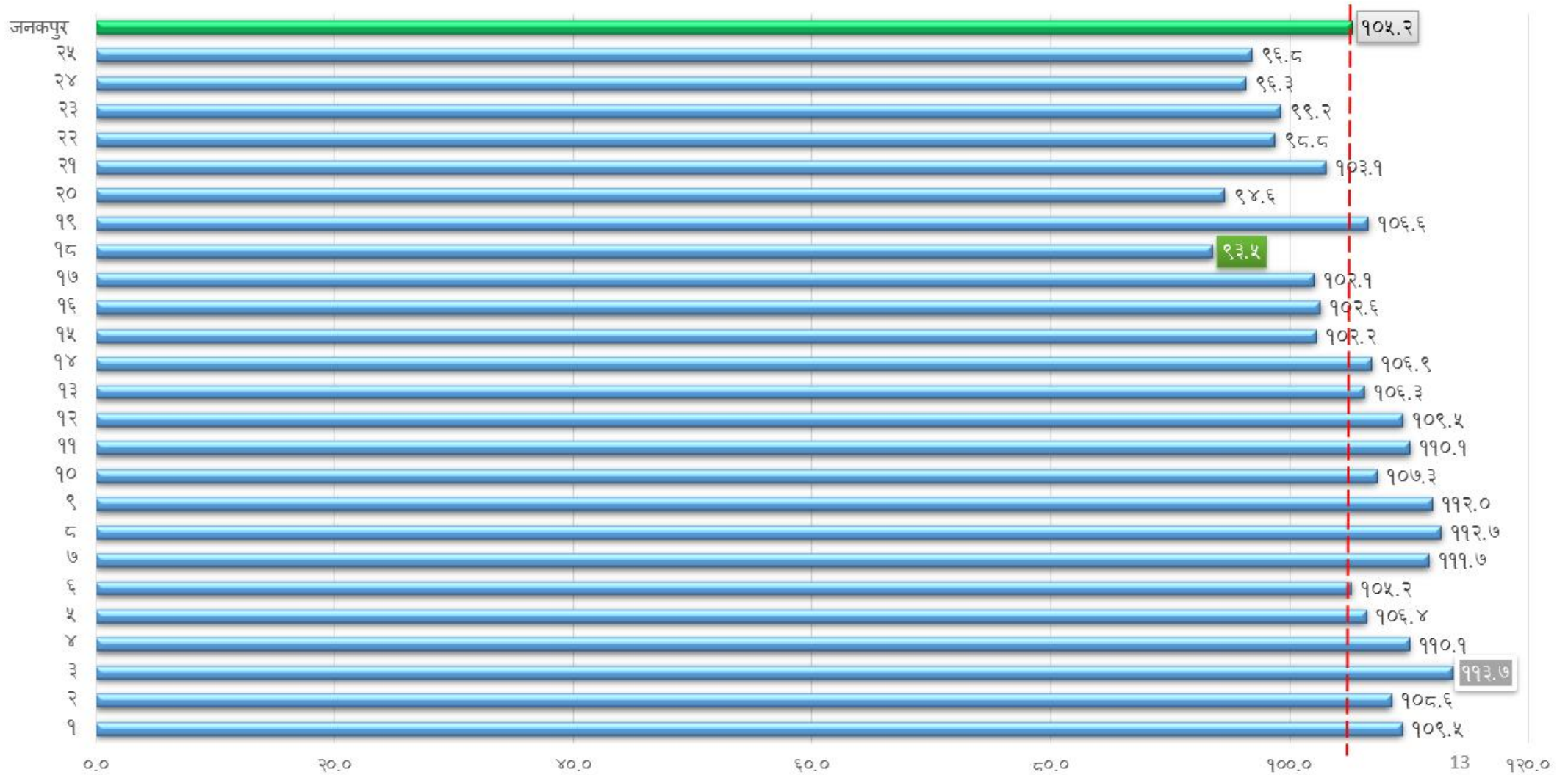

उपमहानगरपालिकाको वडा अनुसारको जनसंख्या वितरण र जनघनत्व

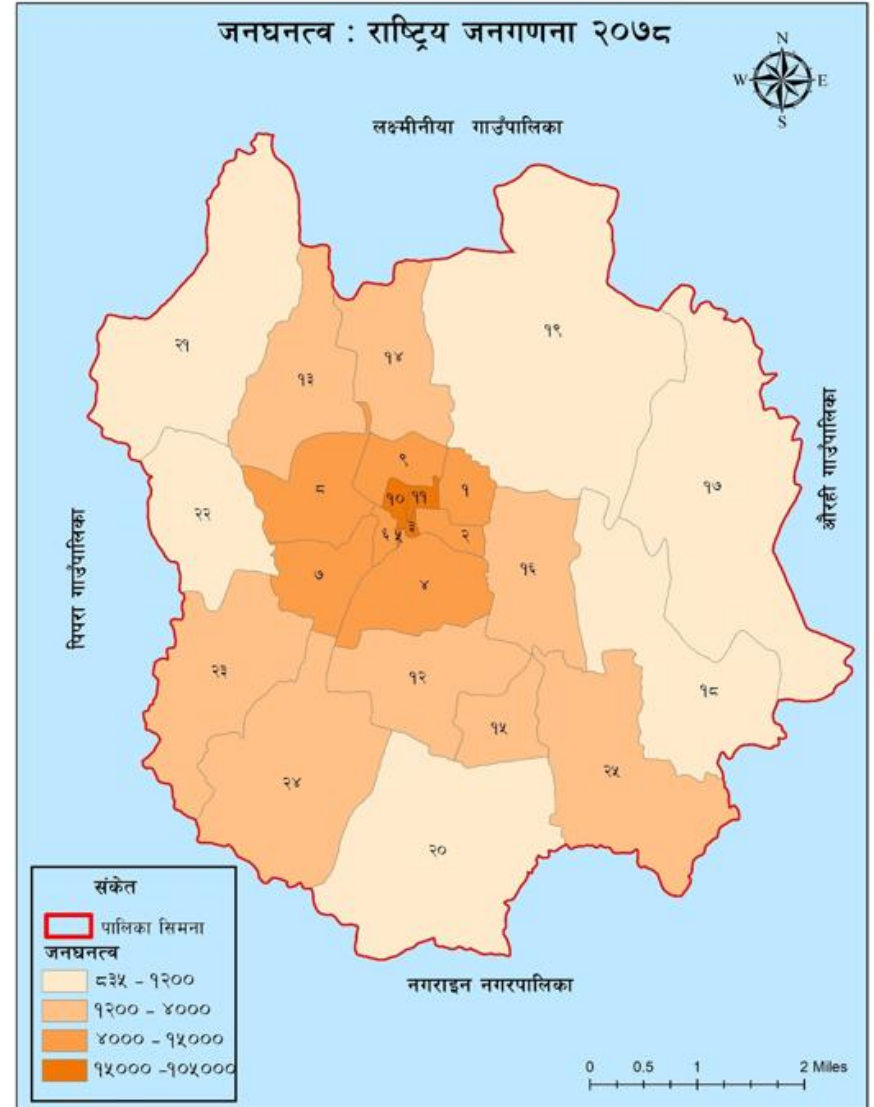
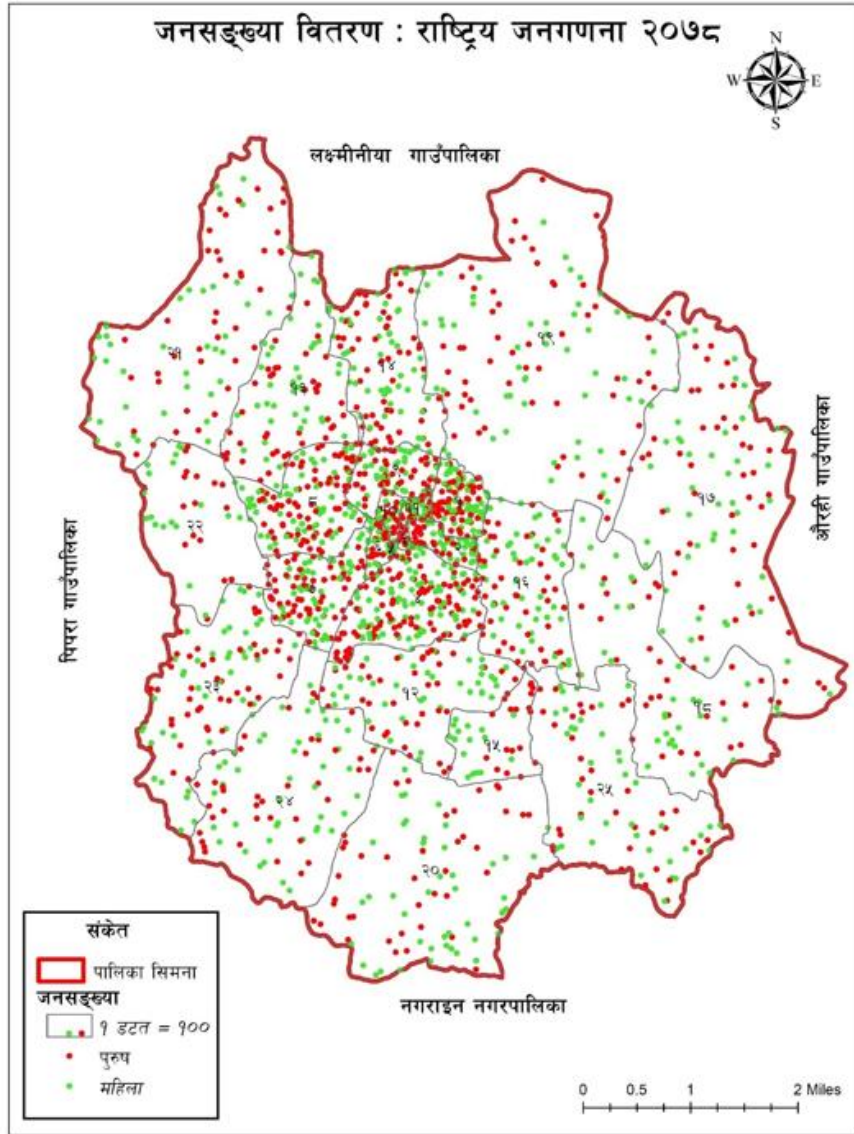

उमेरअनुसार परिवारमुली

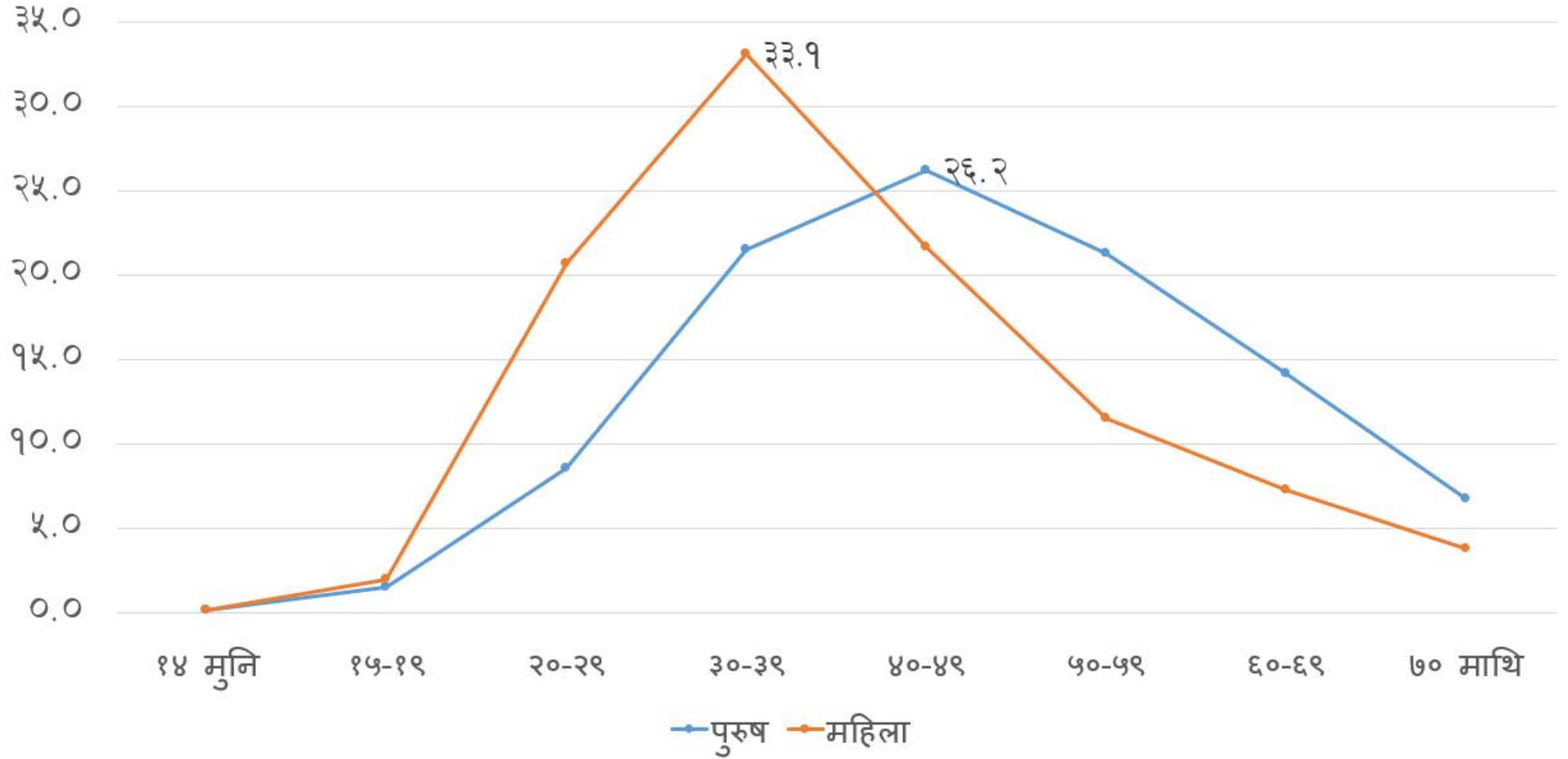

महिला पारिवारमुली

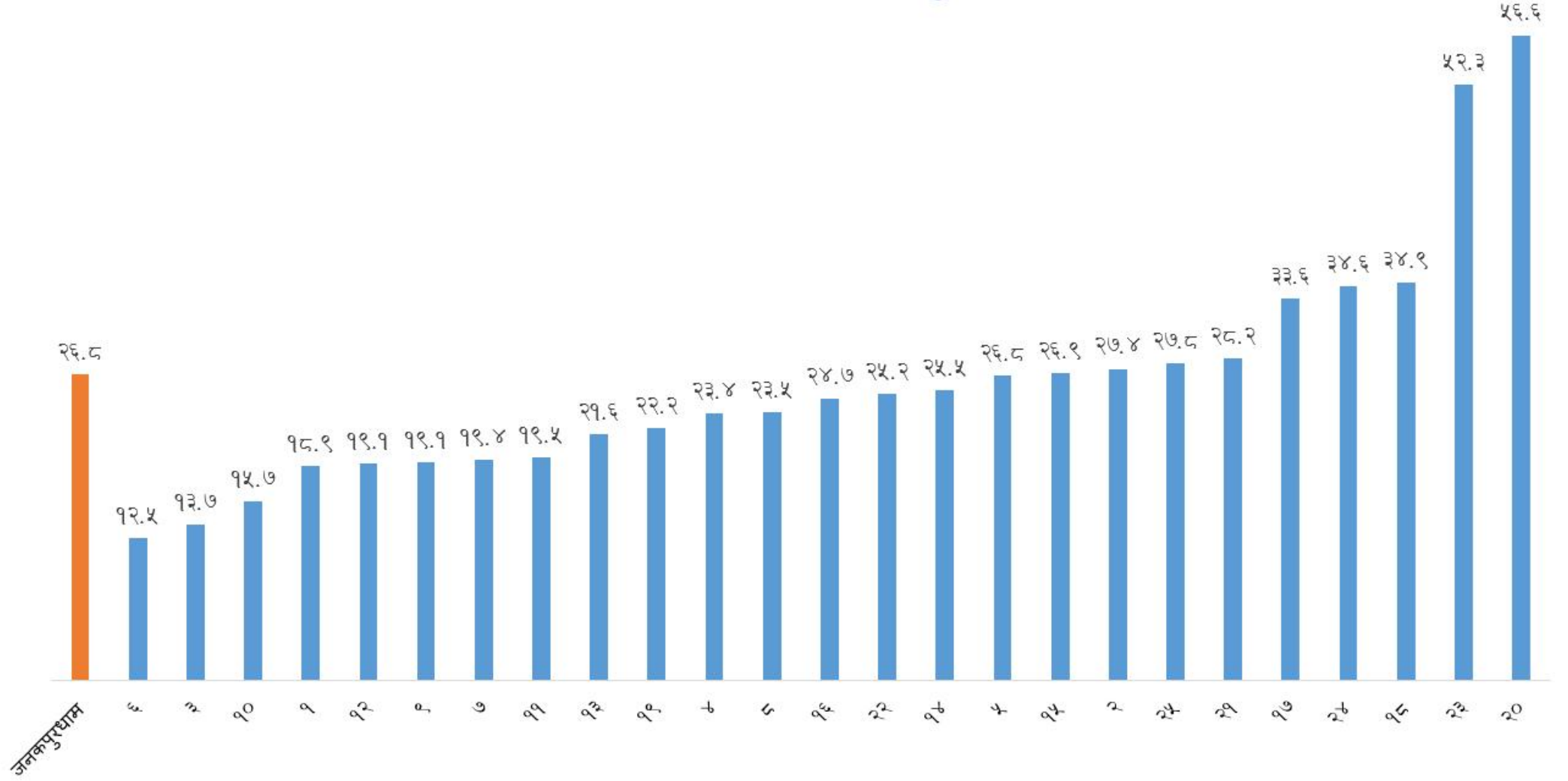

परिवारको संरचना - एकल/सयुक्त परिवार

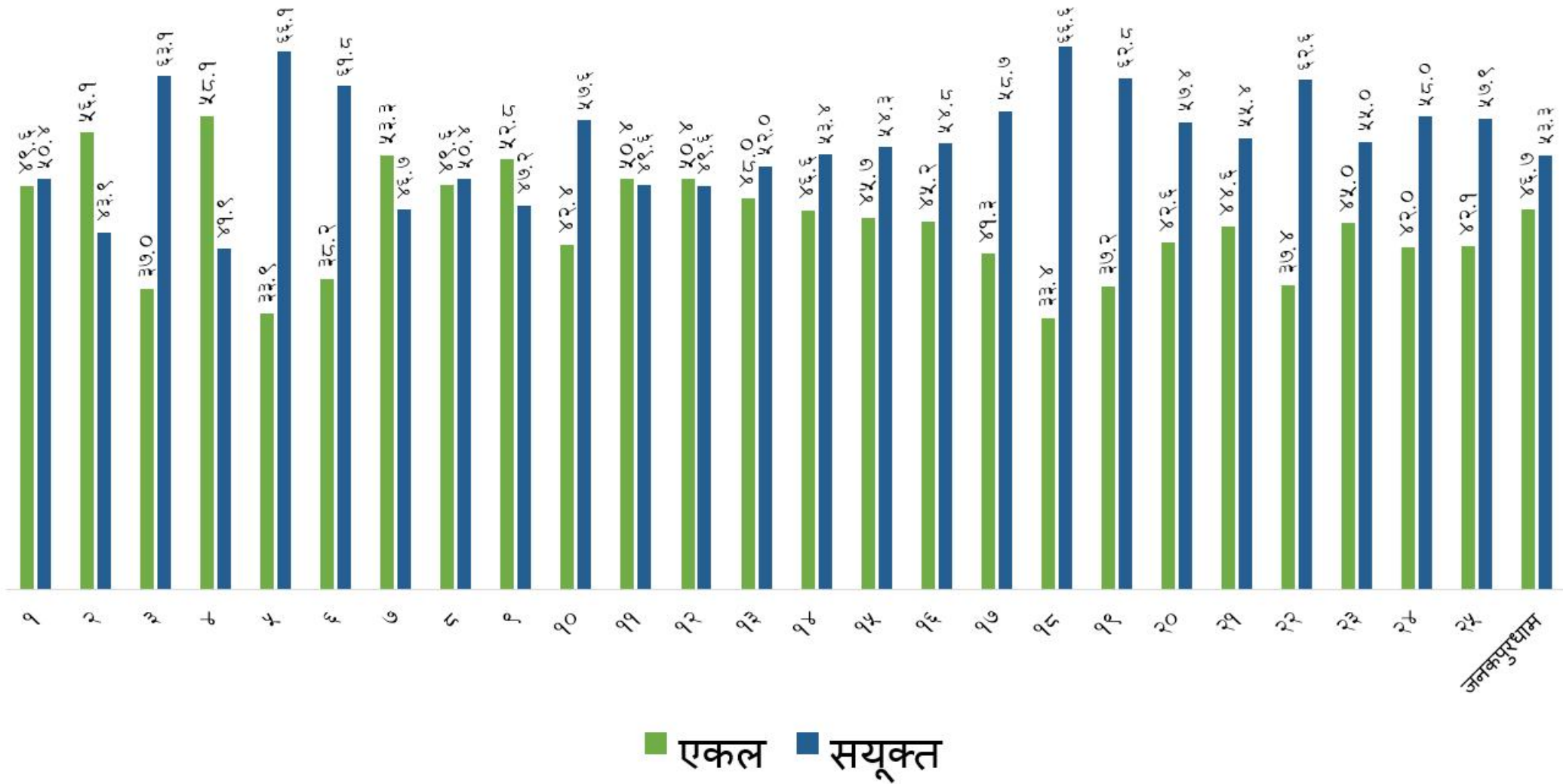

परिवारको संरचना - एकल महिला

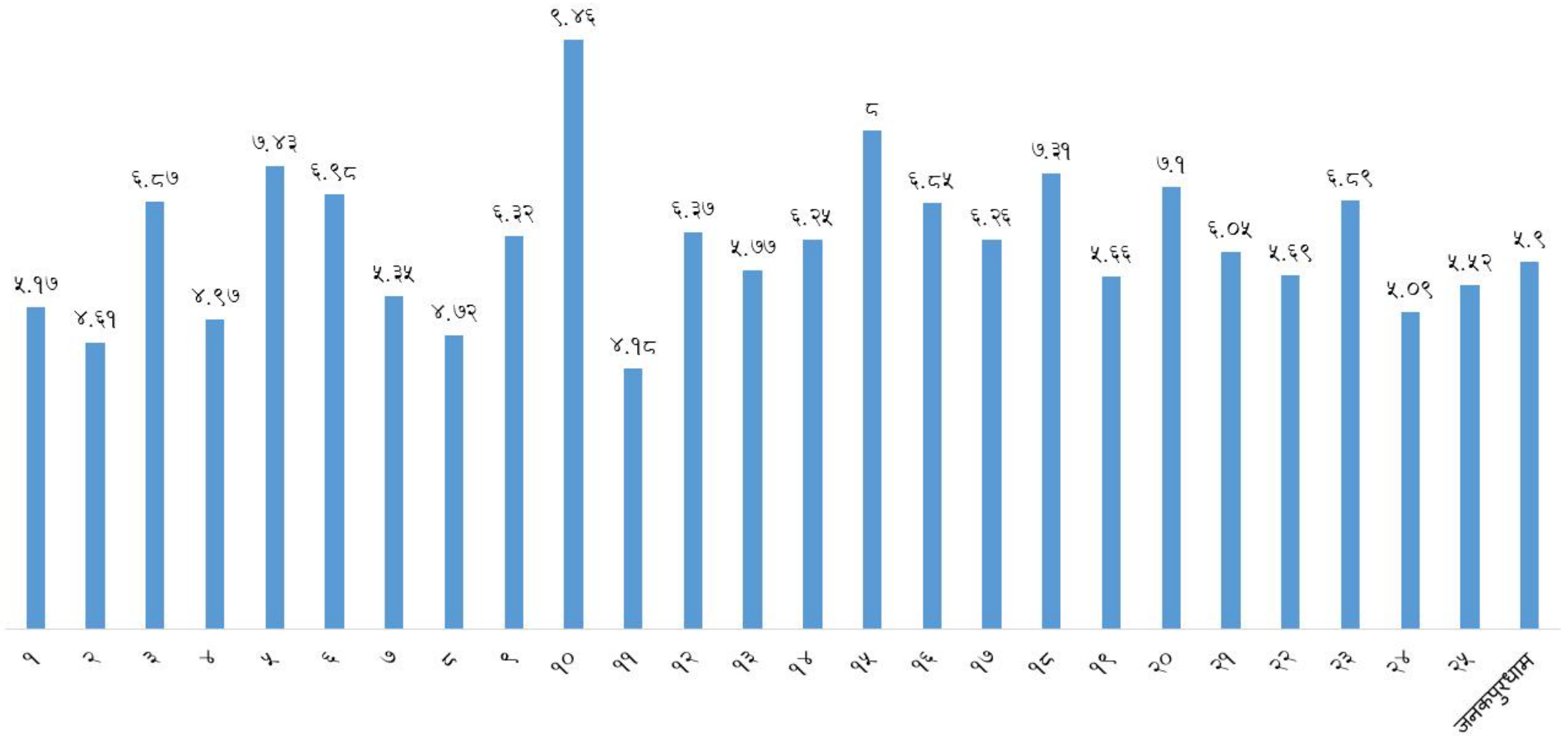

प्रमुख दश जातजाति अनुसारको जनसंख्या प्रतिशत

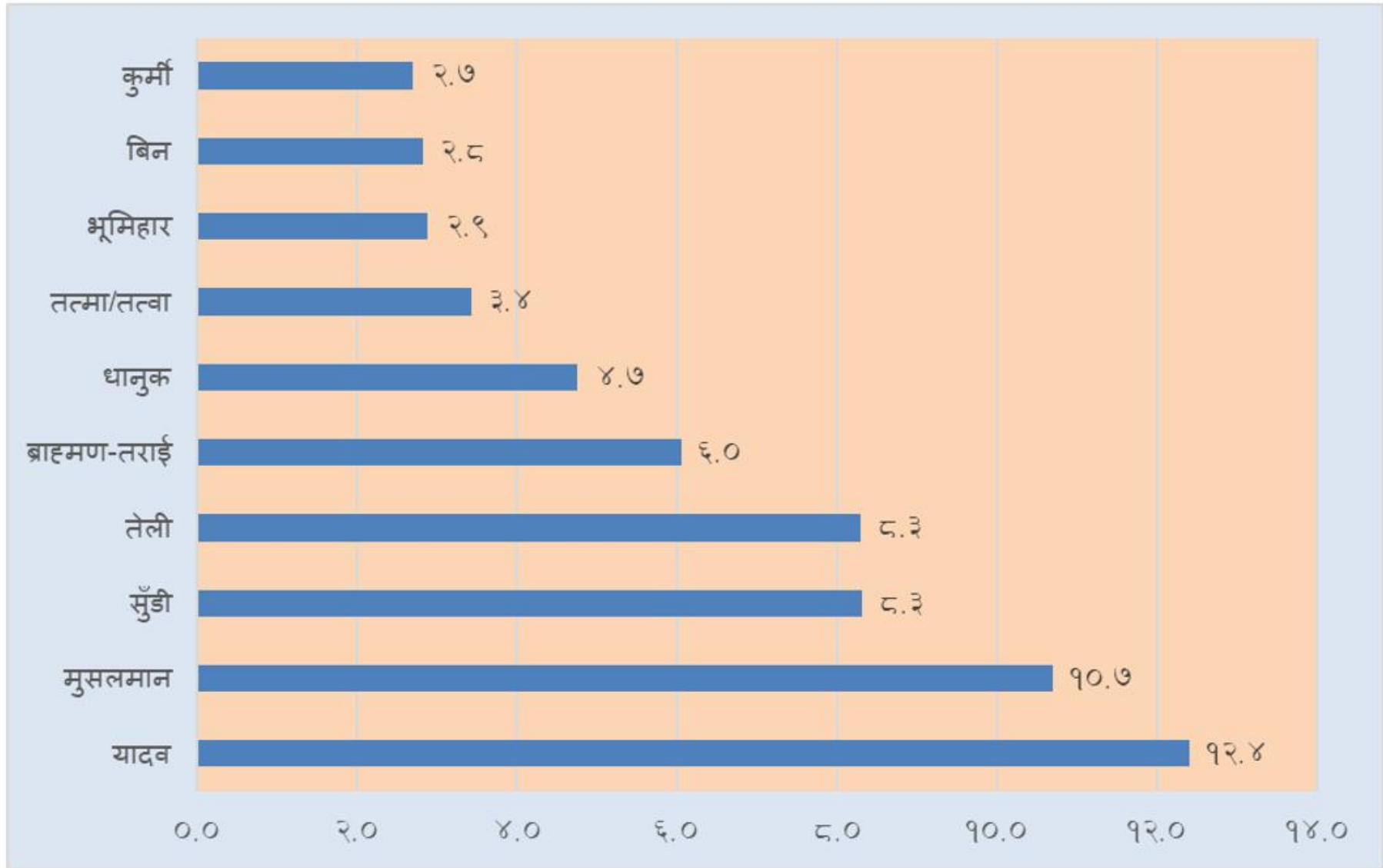

३००० भन्दा बढी संख्यामा रहेका जातजातिको साक्षरतादर

क्र.सं.	जातजाति	जम्मा	पढ्न लेख्न जानेको	साक्षरतादर
१	जम्मा	१७६८६७	१३५५६२	७६.६
२	कायस्थ	४०९३	३९२०	९५.८
३	भूमिहार	५२५४	४९२१	९३.७
४	ब्राह्मण-तराई	११०५३	१०२१६	९२.४
५	कलवार	३६०८	३२२१	८९.३
६	सुँडी	१४९५७	१२७७३	८५.४
७	तेली	१४८४०	१२५८२	८४.८
८	हलुवाई	३५२२	२९२३	८३.०
९	सोनार	४३४४	३५३७	८१.४
१०	यादव	२१९९८	१७८५६	८१.२
११	हजाम/ठाकुर	३२१४	२५९२	८०.६
१२	केवट	४२९६	३१८९	७४.२
१३	धानुक	८३९०	६०२१	७१.८
१४	कुर्मी	४७६१	३२५३	६८.३
१५	मुसलमान	१८३३१	१२४६४	६८.०
१६	तत्मा/तत्वा	५९७८	३७११	६२.१
१७	दुसाध/पासवान/पासी	४०६६	२२९६	५६.५
१८	खत्वे	४००५	२१९२	५४.७
१९	चमार/हरिजन/राम	४४९०	२४२२	५३.९
२०	बिन	४८२७	२५३७	५२.६

धर्मअनुसारको जनसंख्या प्रतिशत

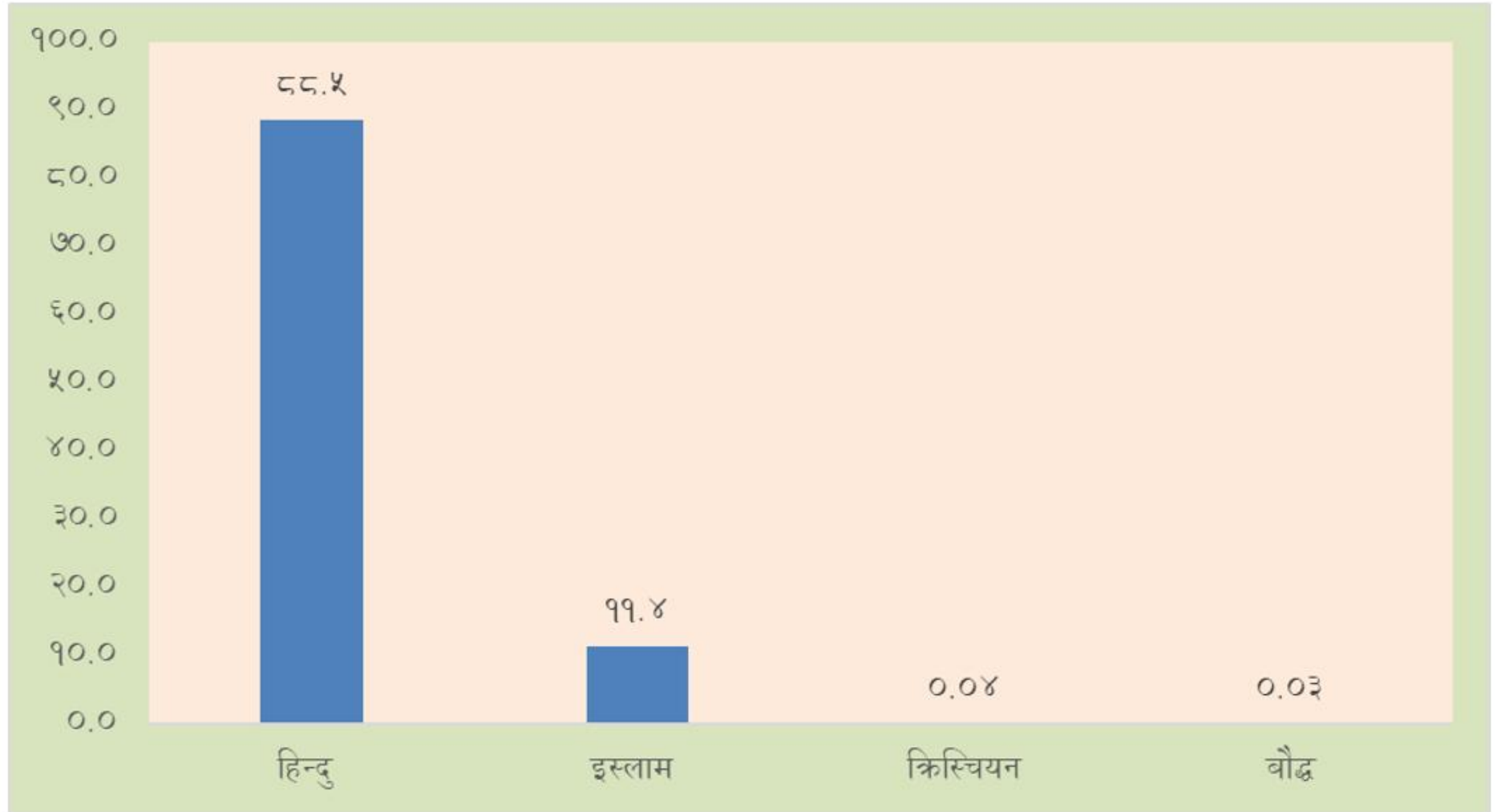

प्रमुख भाषा अनुसार (१००० भन्दा बढी व्यक्तिले बोल्ने मातृभाषा)को जनसंख्या प्रतिशत

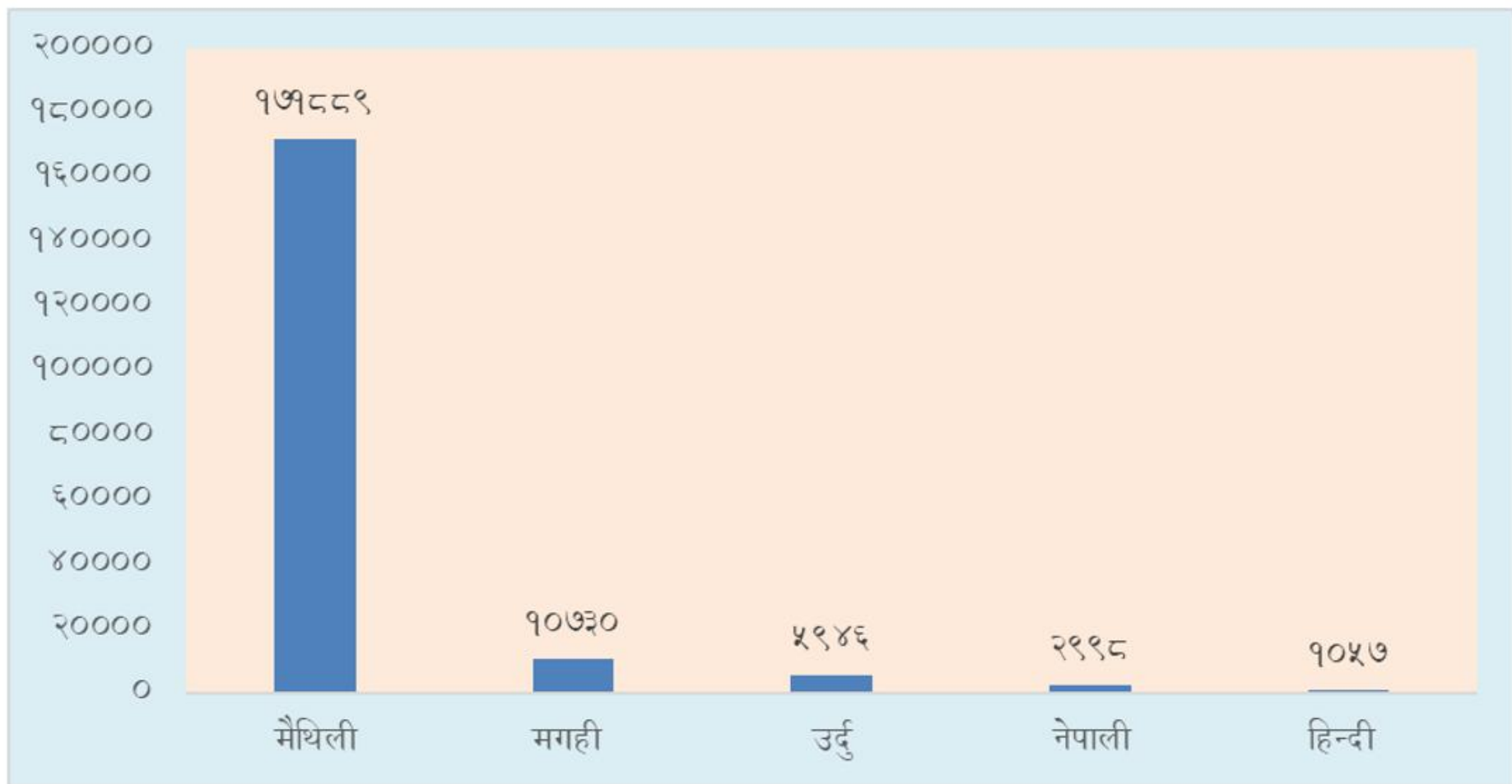

जनसंख्याको संरचना - धनी/मध्यम/गरिव वर्ग

Chart Title

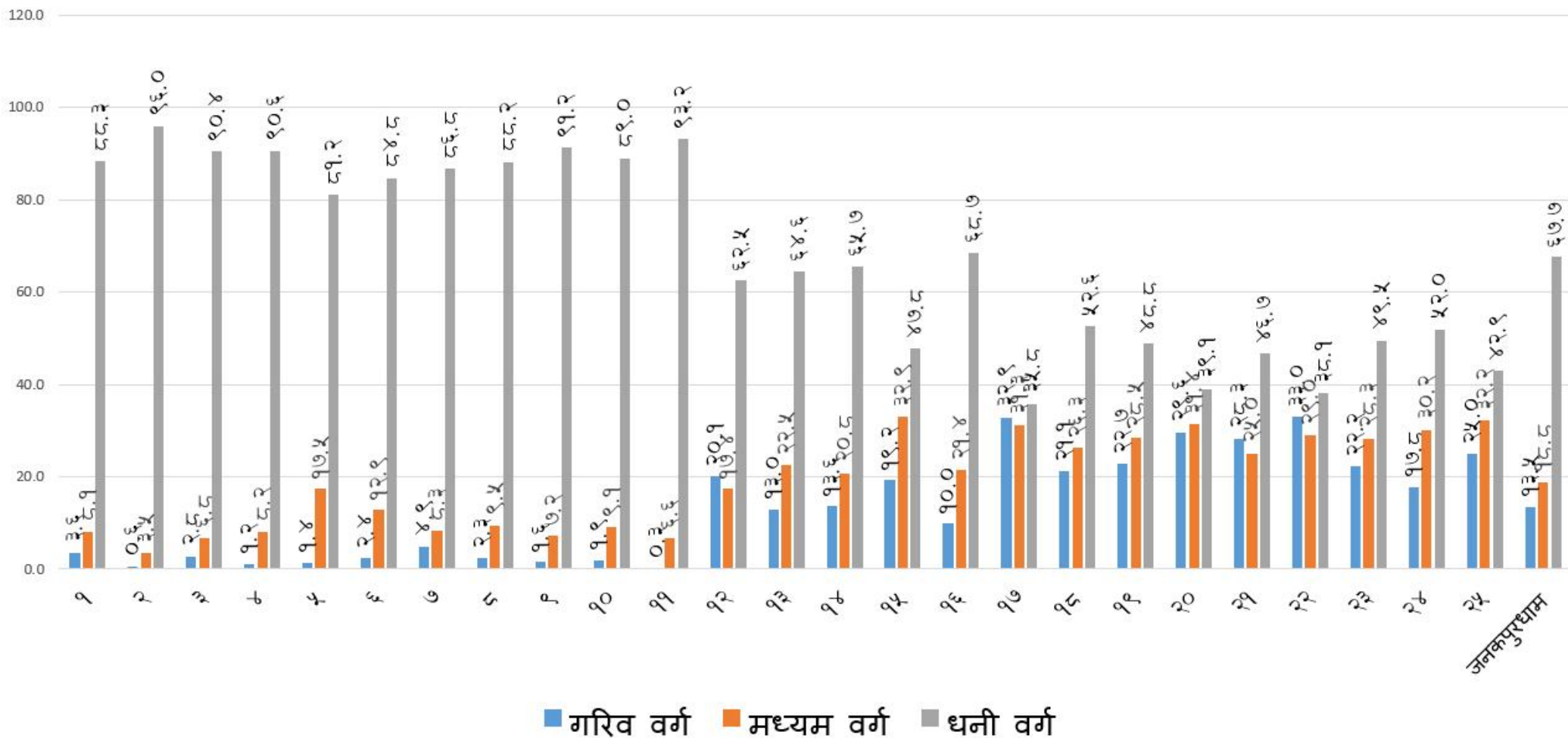

उपमहानगरपालिकाभित्र सहरी तथा ग्रामीण जनसङ्ख्या

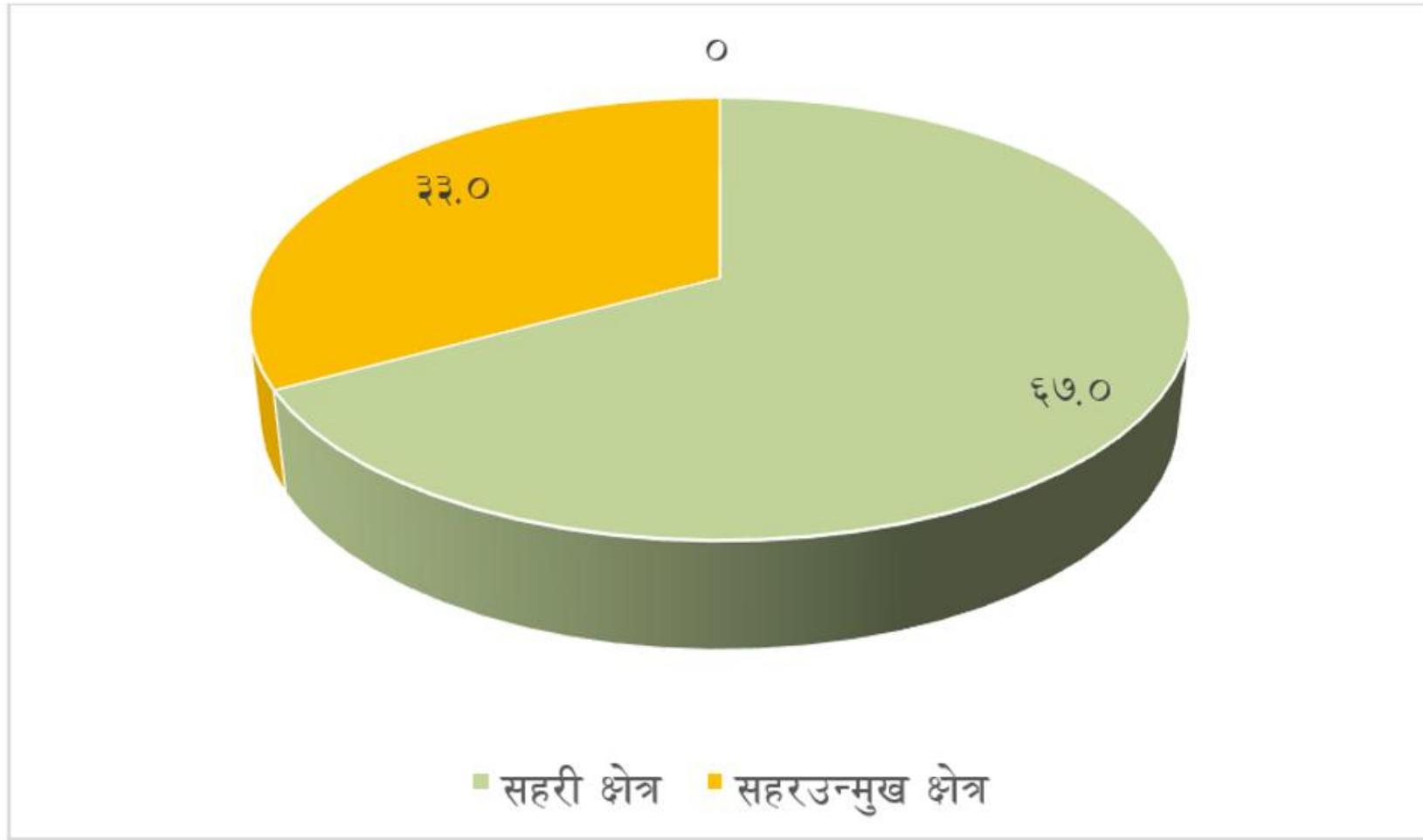

सहरीकरण- सहर/सहरउन्मुख/ग्रमिण क्षेत्र

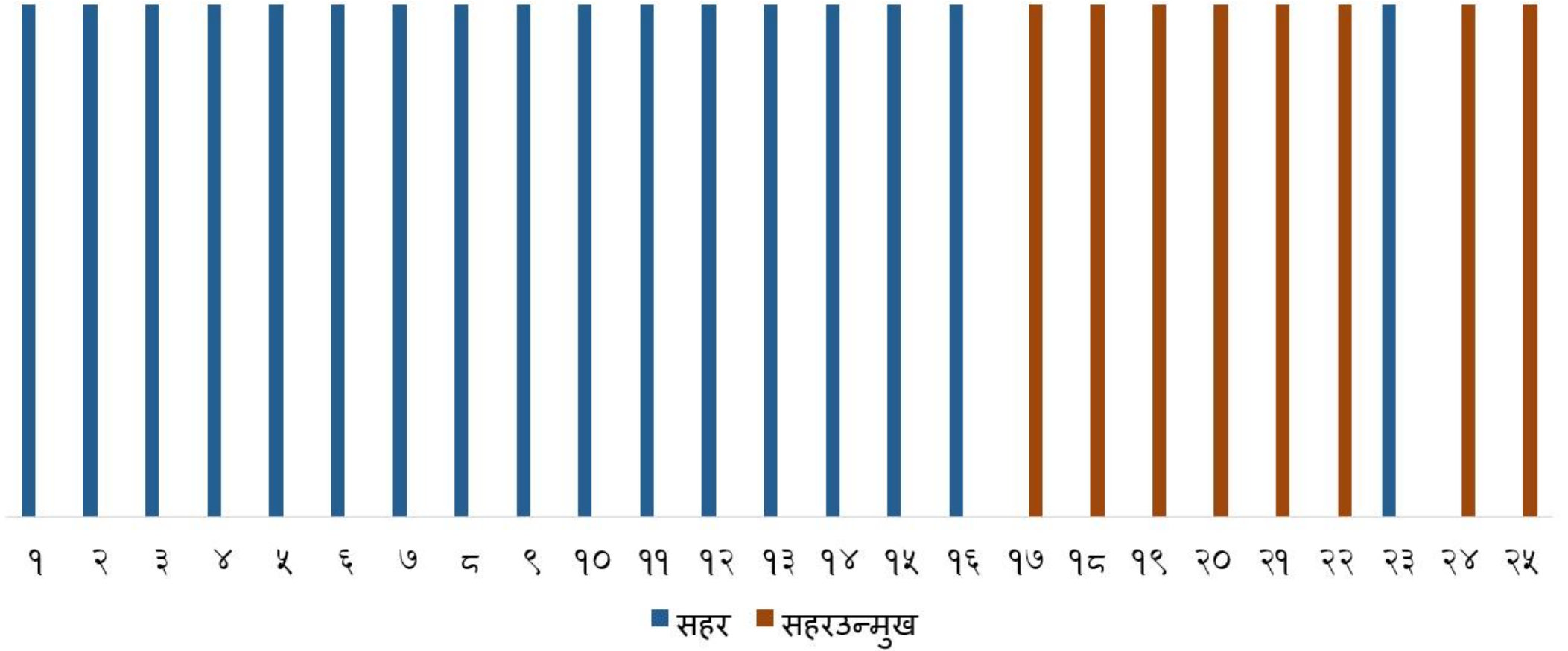

वैवाहिक अवस्था (१० वर्ष वा सोभन्दा माथि)

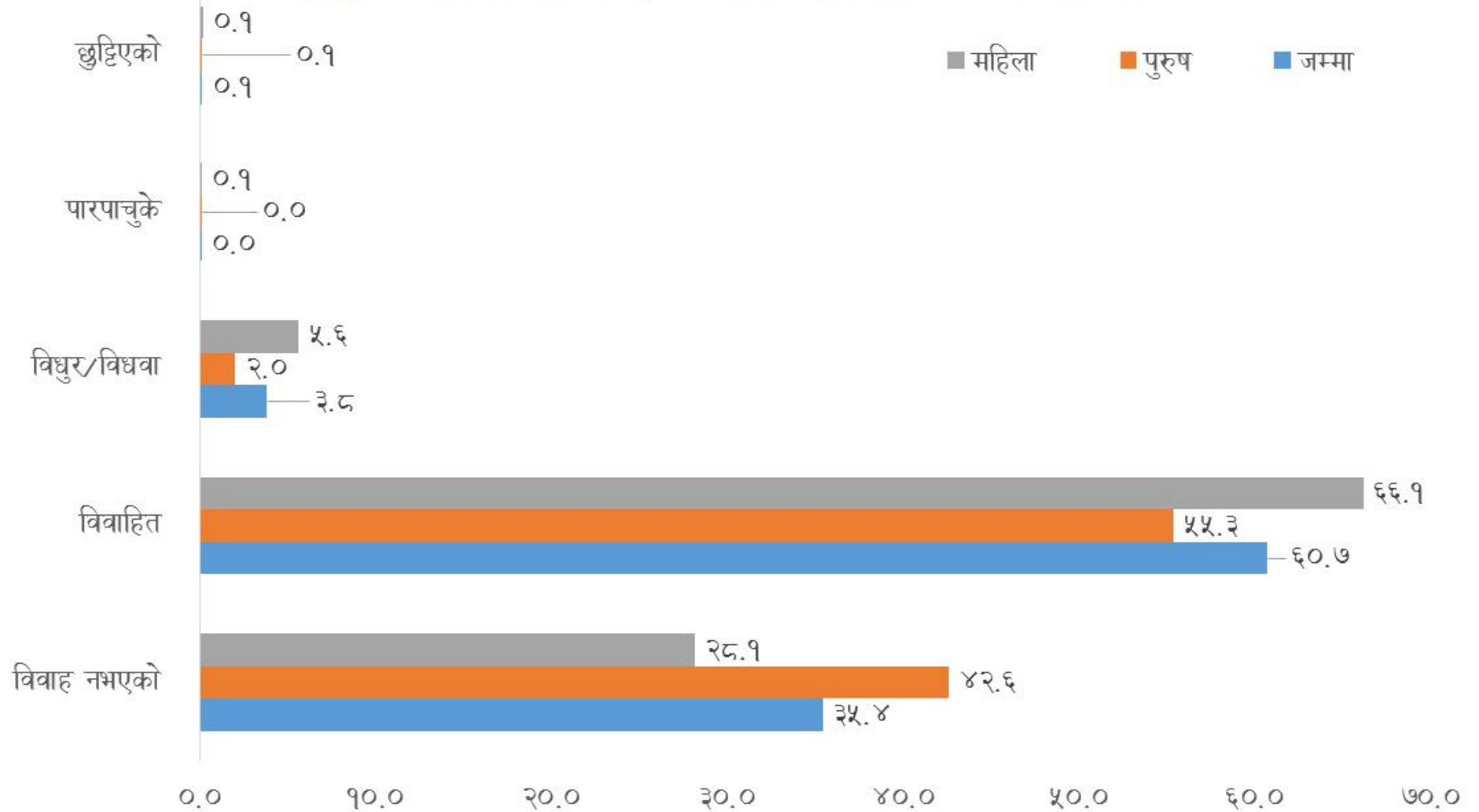

पहिलो पटक विवाह गर्दाको उमेर अनुसारको विवरण

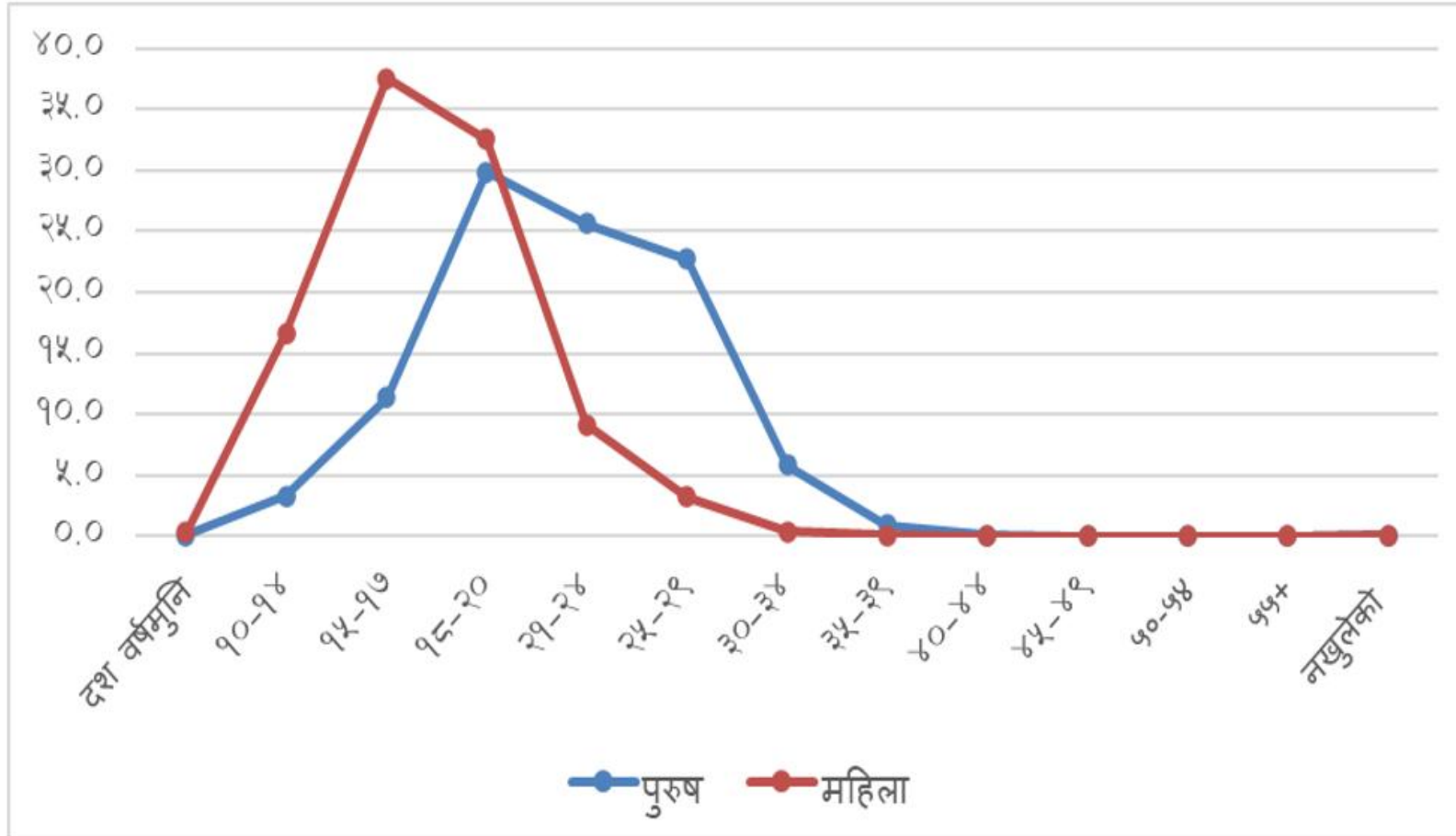

पहिलो पटक विवाह
गर्दाको औसत उमेर

जम्मा	पुरुष	महिला
१९.४	२१.९	१७.३

वडा अनुसार एकल महिलाको अवस्था (विधवा, पारपाचुके गरेको, छुट्टिएको र ३५ वर्षभन्दा बढी उमेरसँग विवाह नगरी बसेको)



वडाअनुसार जेष्ठ नागरिको जनसङ्ख्या (प्रतिशत)

वार्ड नं.	जनसंख्या प्रतिशत		
	६०+	६५+	६८+
१	८.०	४.८	३.२
२	८.७	५.३	३.५
३	१०.०	६.५	४.५
४	८.०	५.१	३.५
५	९.२	५.८	४.३
६	७.५	४.५	३.२
७	७.२	४.७	३.१
८	७.७	४.८	३.२
९	९.२	५.९	४.३
१०	११.७	८.१	६.१
११	९.३	६.३	४.४
१२	७.५	४.६	३.१

वार्ड नं.	जनसंख्या प्रतिशत		
	६०+	६५+	६८+
१३	७.६	५.३	३.९
१४	७.८	५.१	३.४
१५	९.८	६.५	४.६
१६	८.०	५.१	३.५
१७	१०.५	७.२	५.०
१८	१०.५	७.३	५.२
१९	९.५	६.५	४.५
२०	९.३	६.४	४.७
२१	९.५	६.३	४.४
२२	९.४	६.६	५.०
२३	७.७	५.२	३.५
२४	८.१	५.४	३.५
२५	९.०	५.८	४.०
<u>जनकपुरधाम</u>	८.६	५.६	३.९

वडाअनुसार ६० र सोभन्दा माथिका जनसङ्ख्या (प्रतिशत)

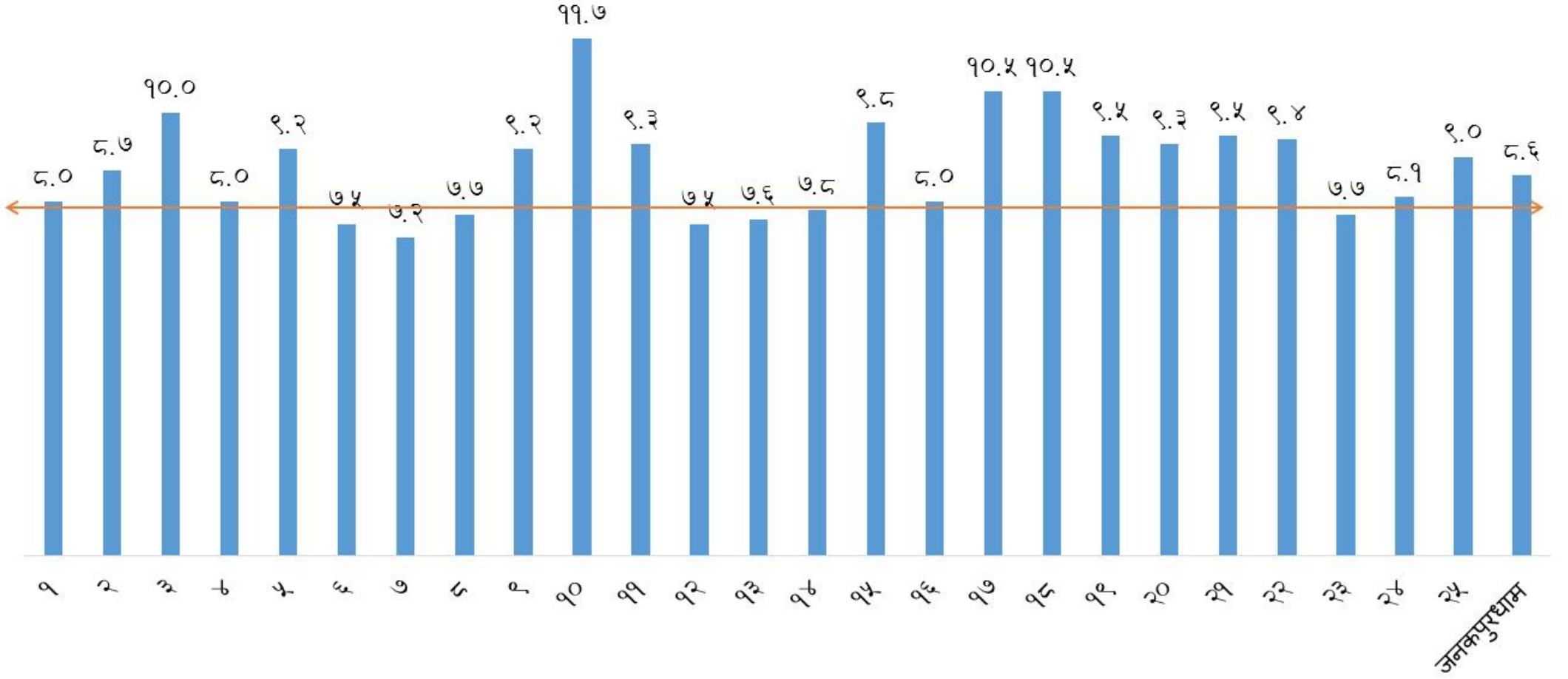

वडाअनुसार वृद्धवृद्धा आश्रित जनसङ्ख्या (प्रतिशत)

१०० जना काम गर्ने १५-६४ उमेरका व्यक्तिमा ६५+ उमेरका वृद्धवृद्धाको अनुपात

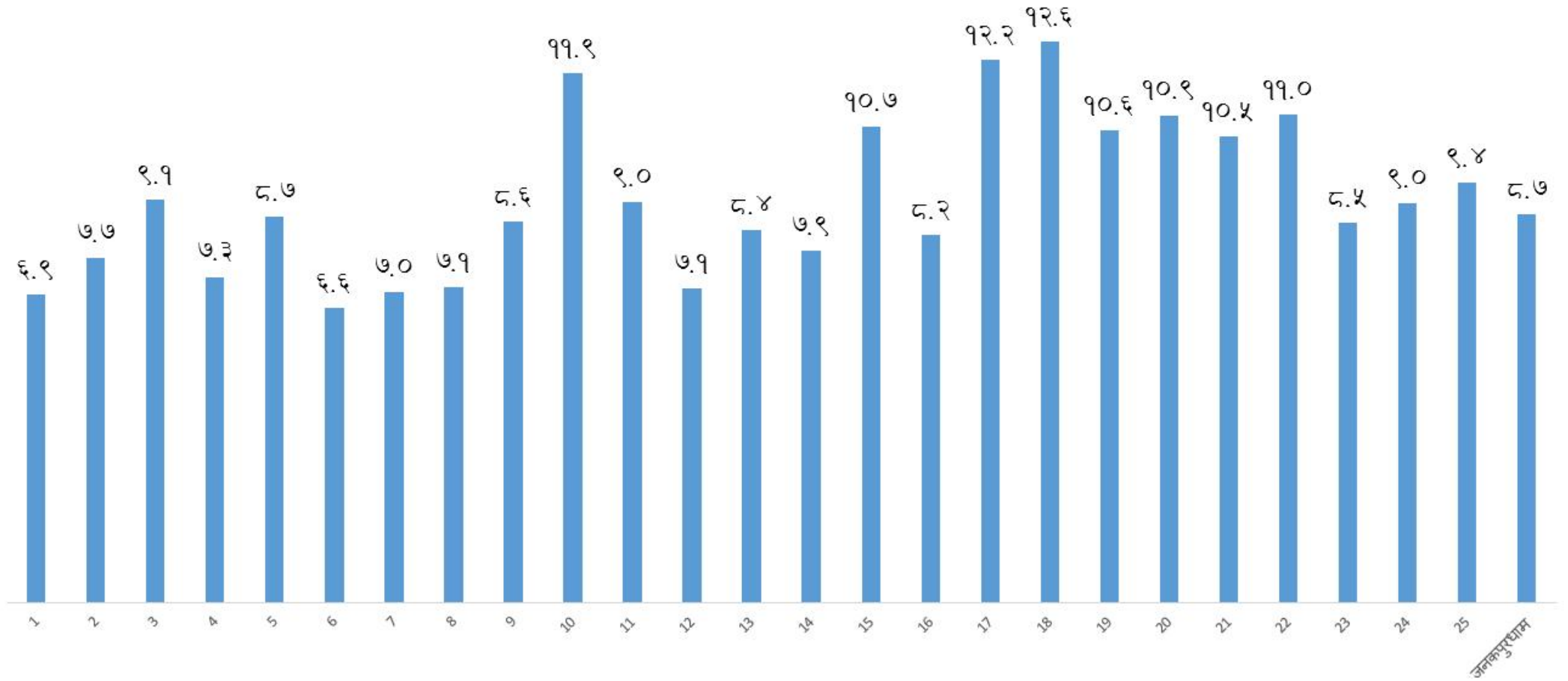

वडाअनुसार बालआश्रित जनसङ्ख्या (प्रतिशत)

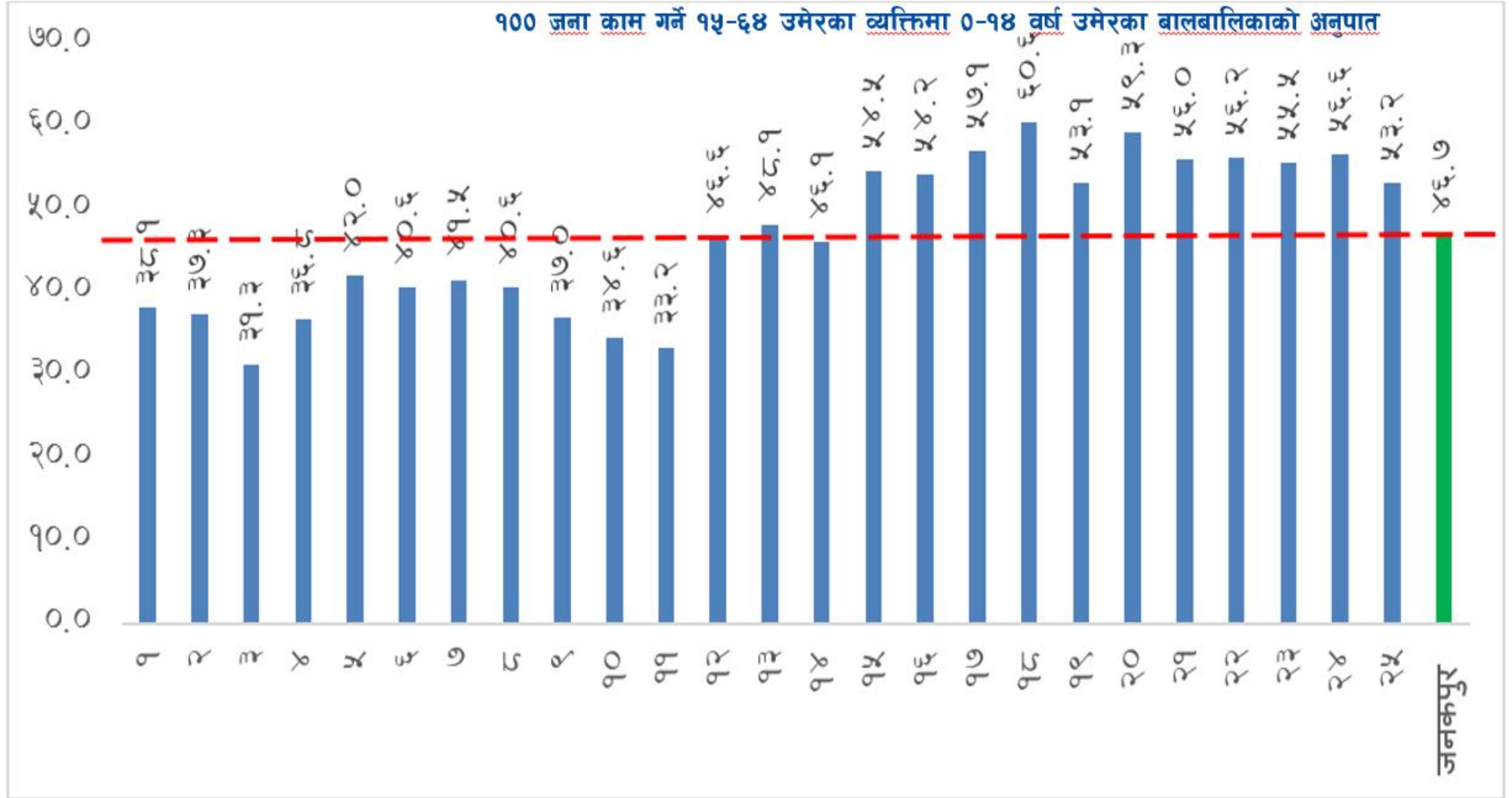

वडा अनुसार बालबालिकाको जन्मदताको अवस्था

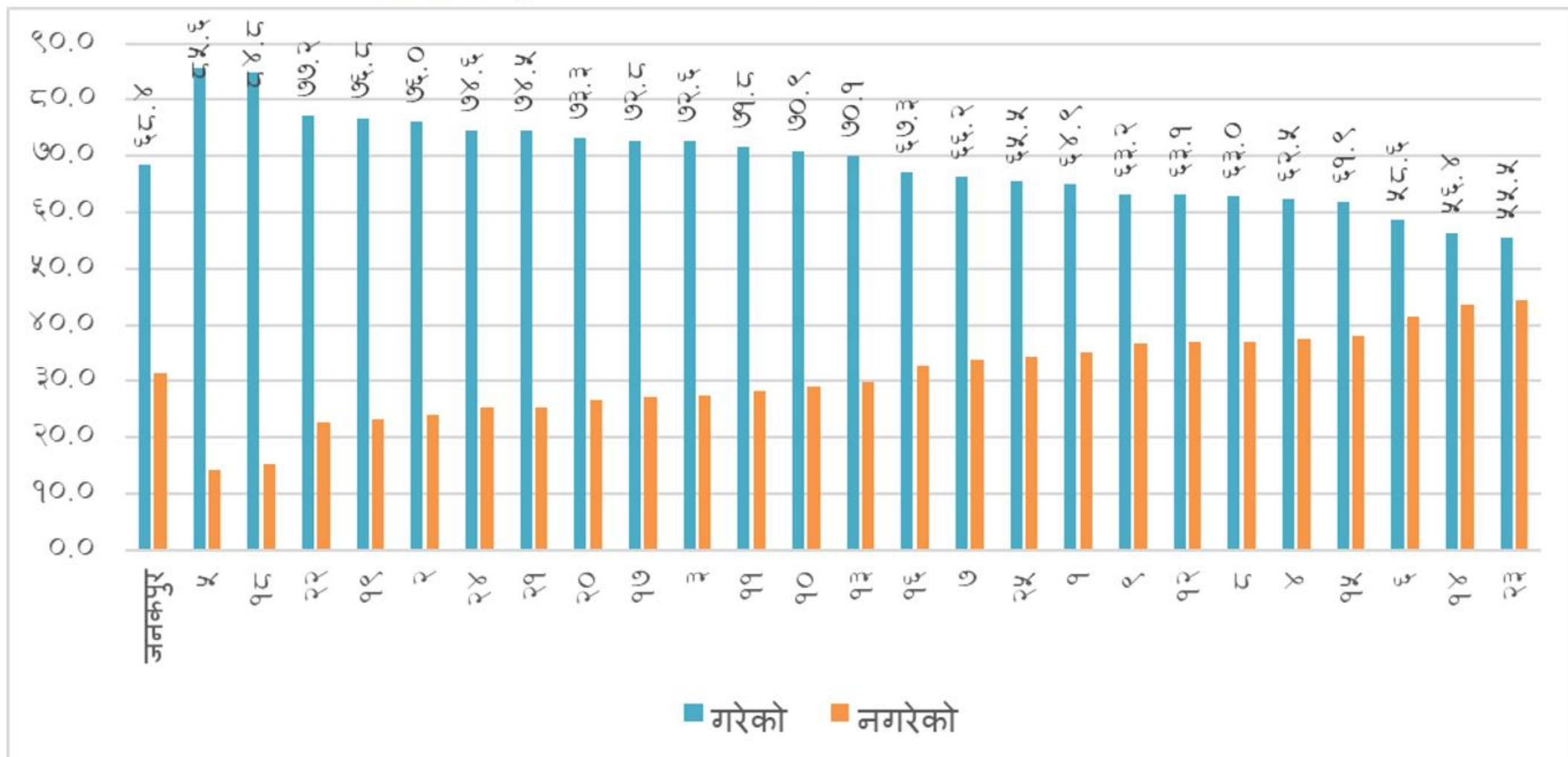

वडाअनुसार बालविवाह दर (महिला)

२०-२४ उमेरका महिलाले १८ वर्षउमेर अगाडि विवाह गर्ने दर (प्रतिशत)

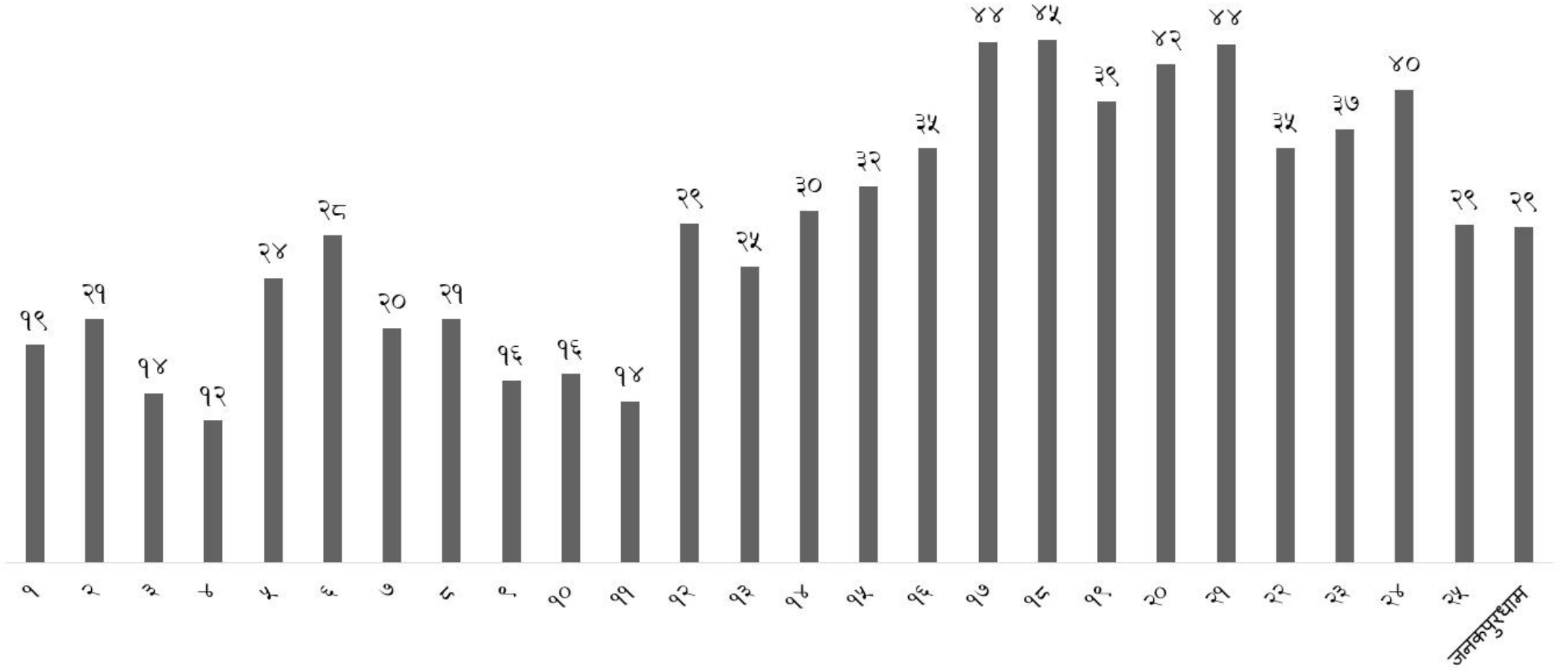

जनकपुरधाम

अपाङ्गता सम्बन्धी विवरण

अपाङ्गताको अवस्था	जम्मा		पुरुष		महिला	
	संख्या	%	संख्या	%	संख्या	%
जम्मा जनसंख्या	१,९४,५५६	१००.०	९९,७६४	१००.०	९४,७९२	१००.०
अपाङ्गता नभएको	१,९१,८५७	९८.६	९८,२०६	९८.४	९३,६५१	९८.८
उत्तर नलेखिएको	५	०.०	५	०.०	०	०.०
अपाङ्गता भएको	२,६९४	१.४	१५५३	१.६	११४१	१.२

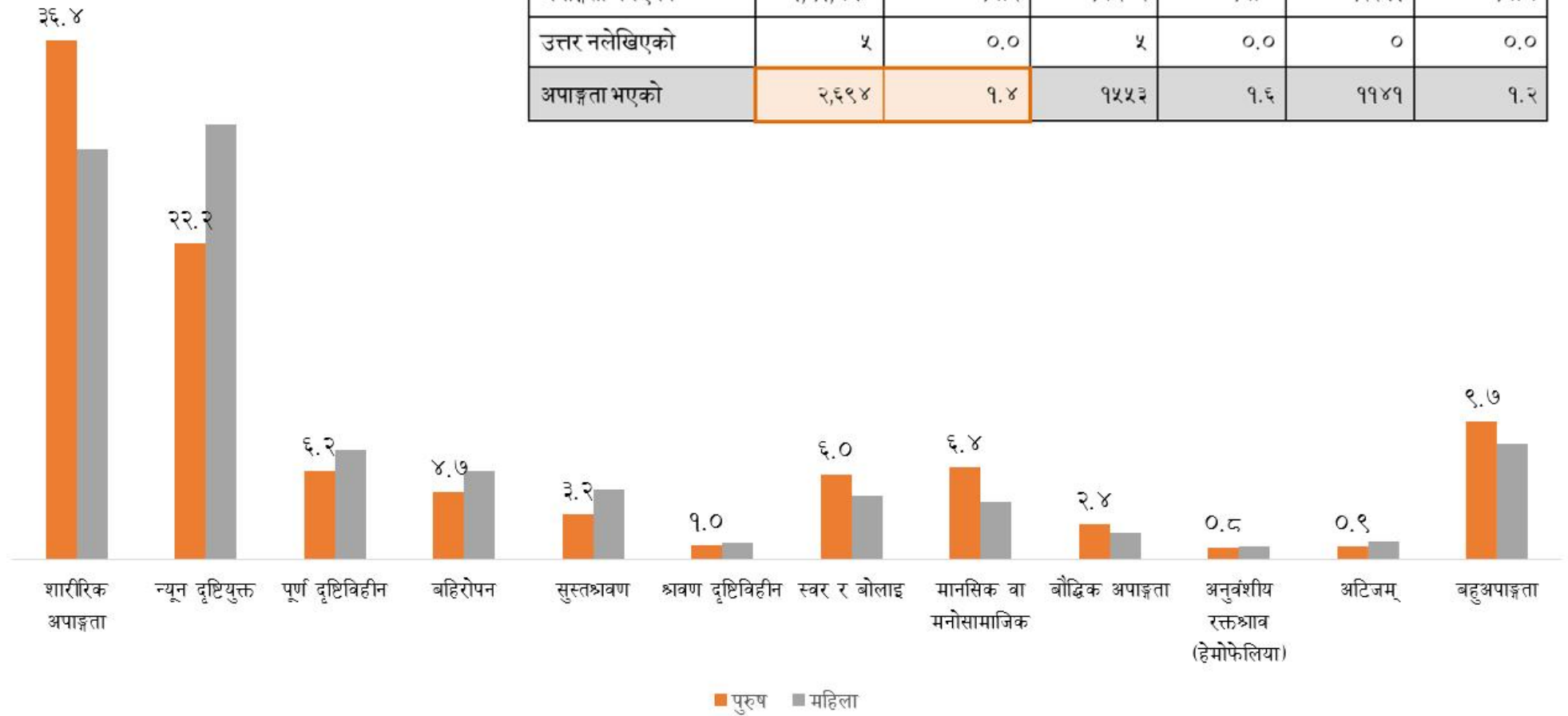

वडाअनुसार अपाङ्गता भएका व्यक्तिको दर (प्रतिशत)

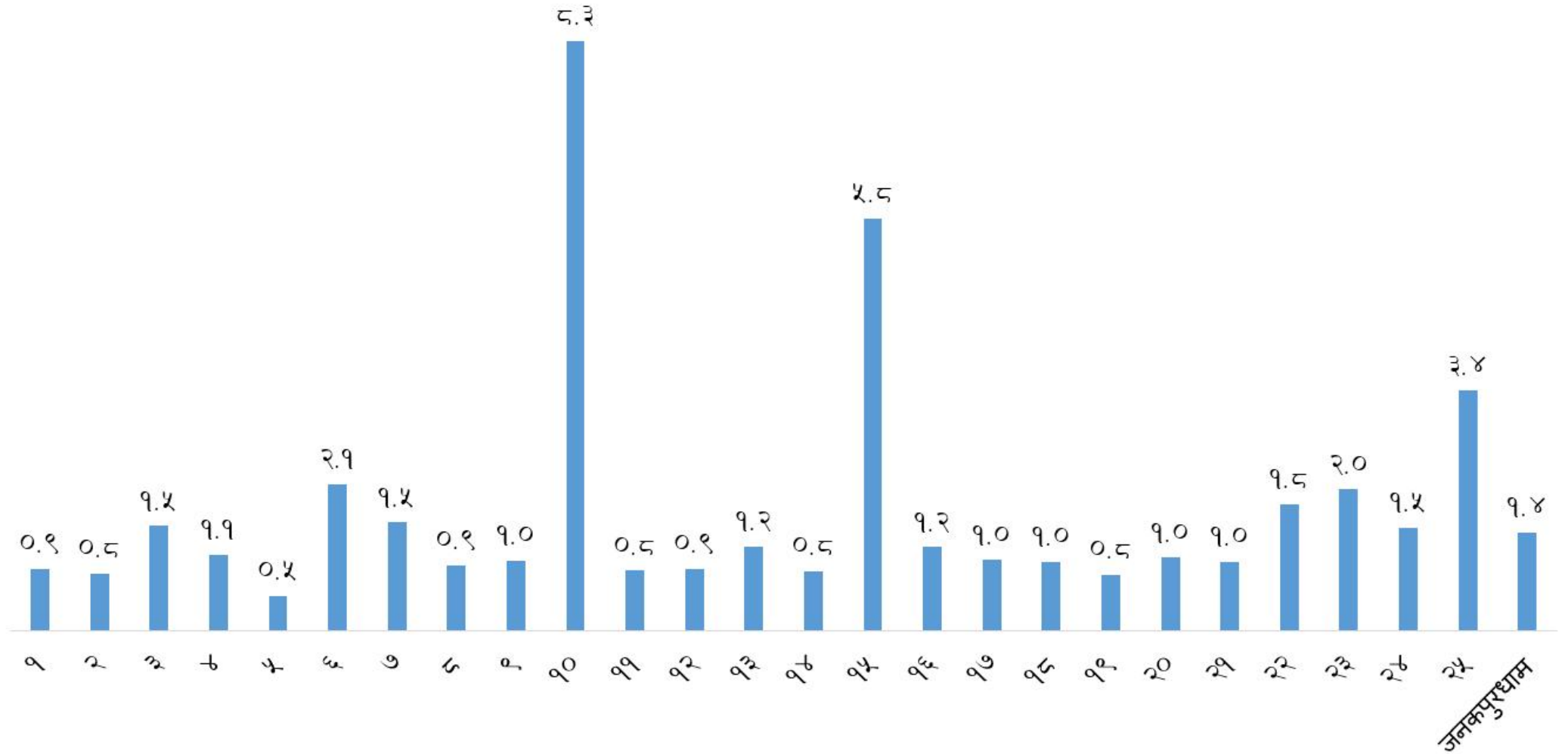

वडाअनुसार अपाङ्गता भएका व्यक्तिको साक्षरता दर (प्रतिशत)

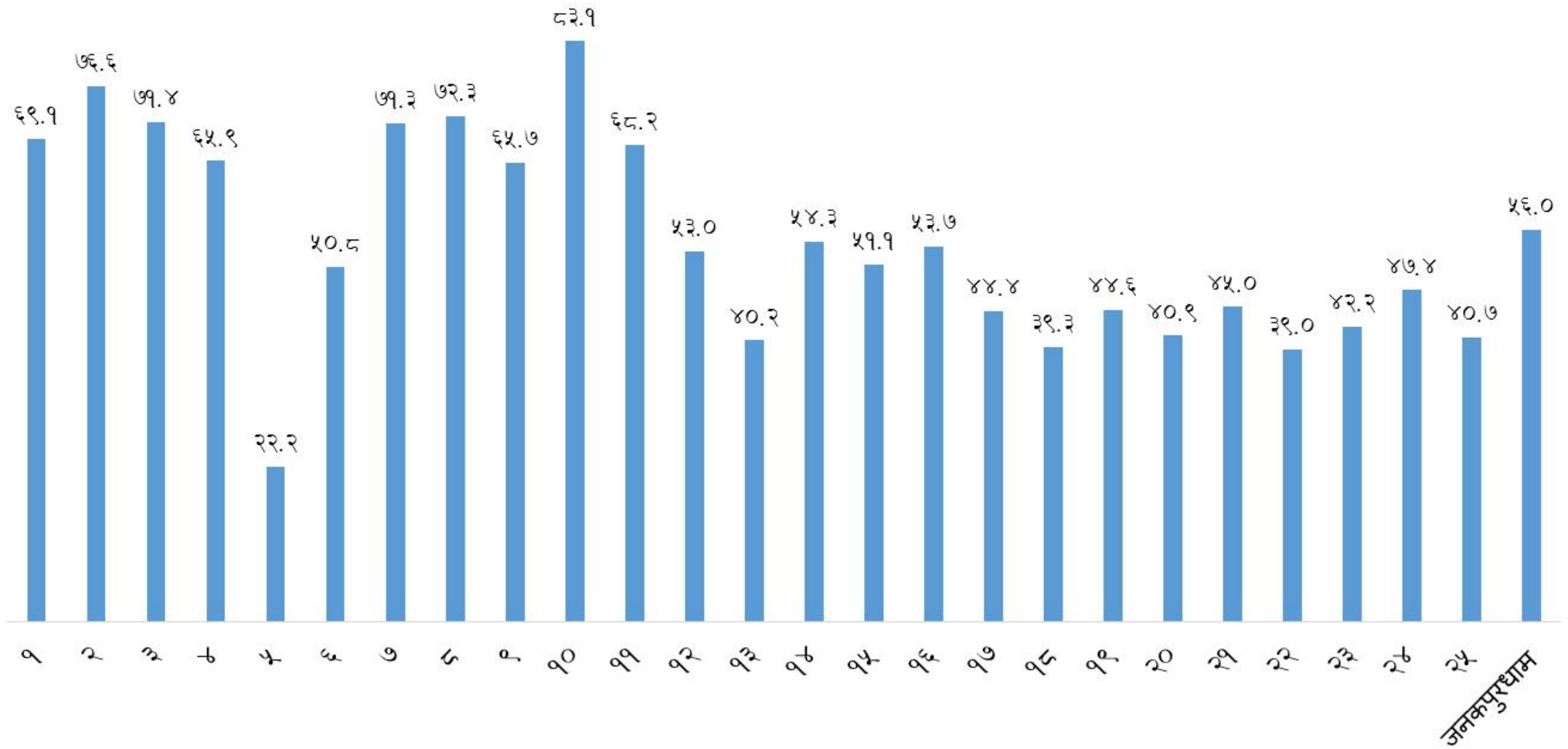

साक्षरता दर : २०६८ र २०७८

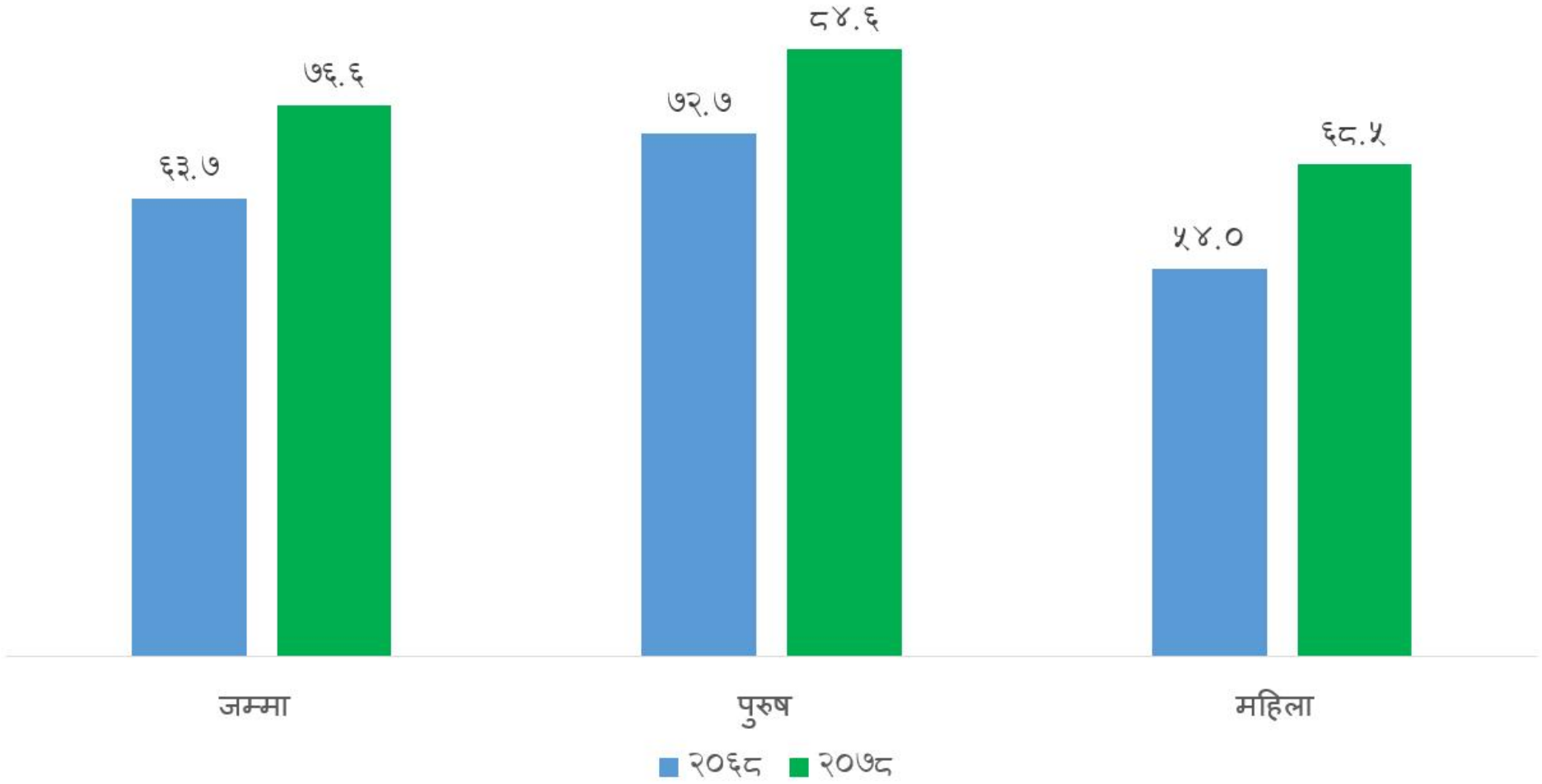

वडाअनुसार साक्षरता दर : २०७८

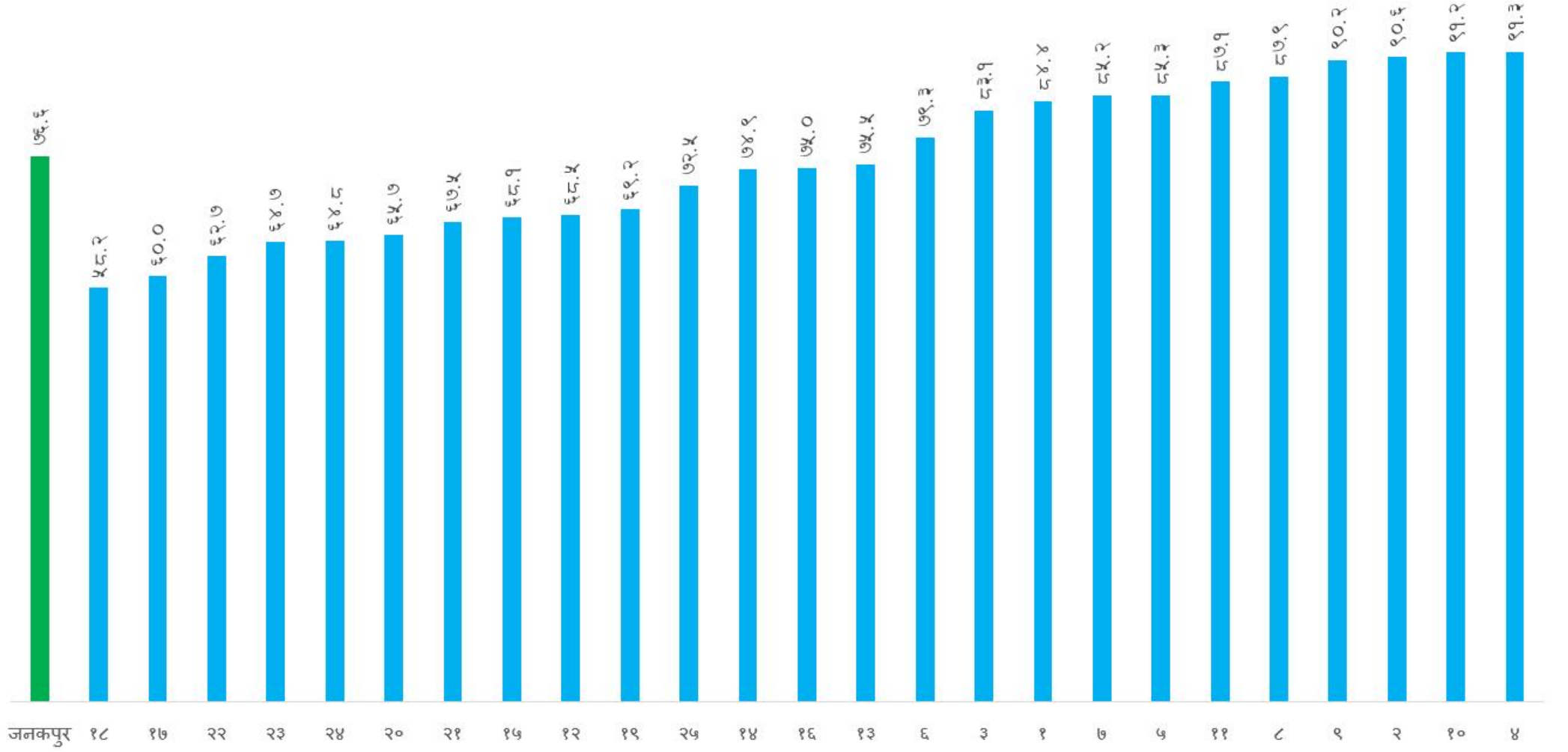

साक्षरता स्थिति : २०७८

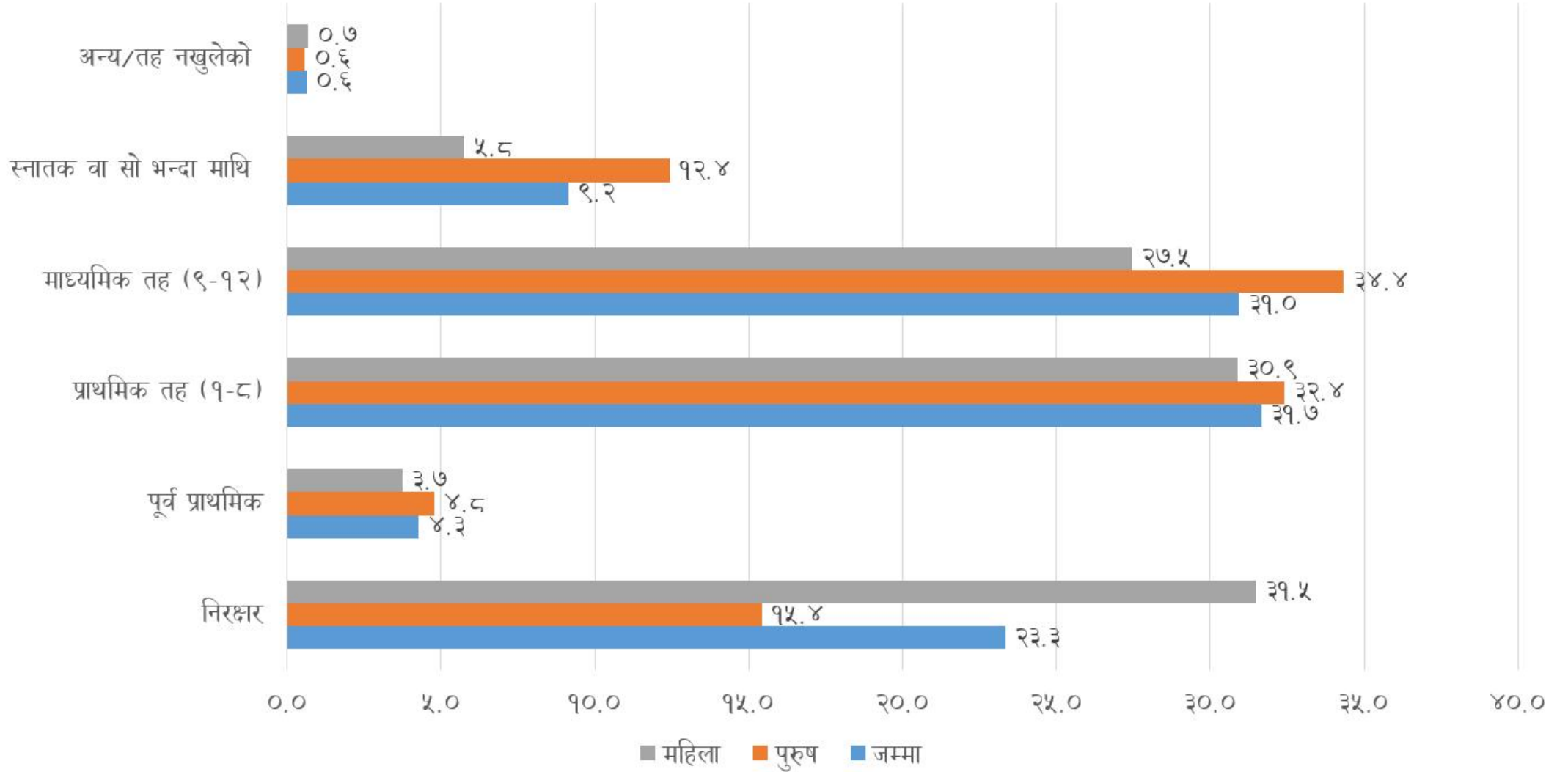

५-२५ वर्षका विद्यालय गए नगएको अवस्था

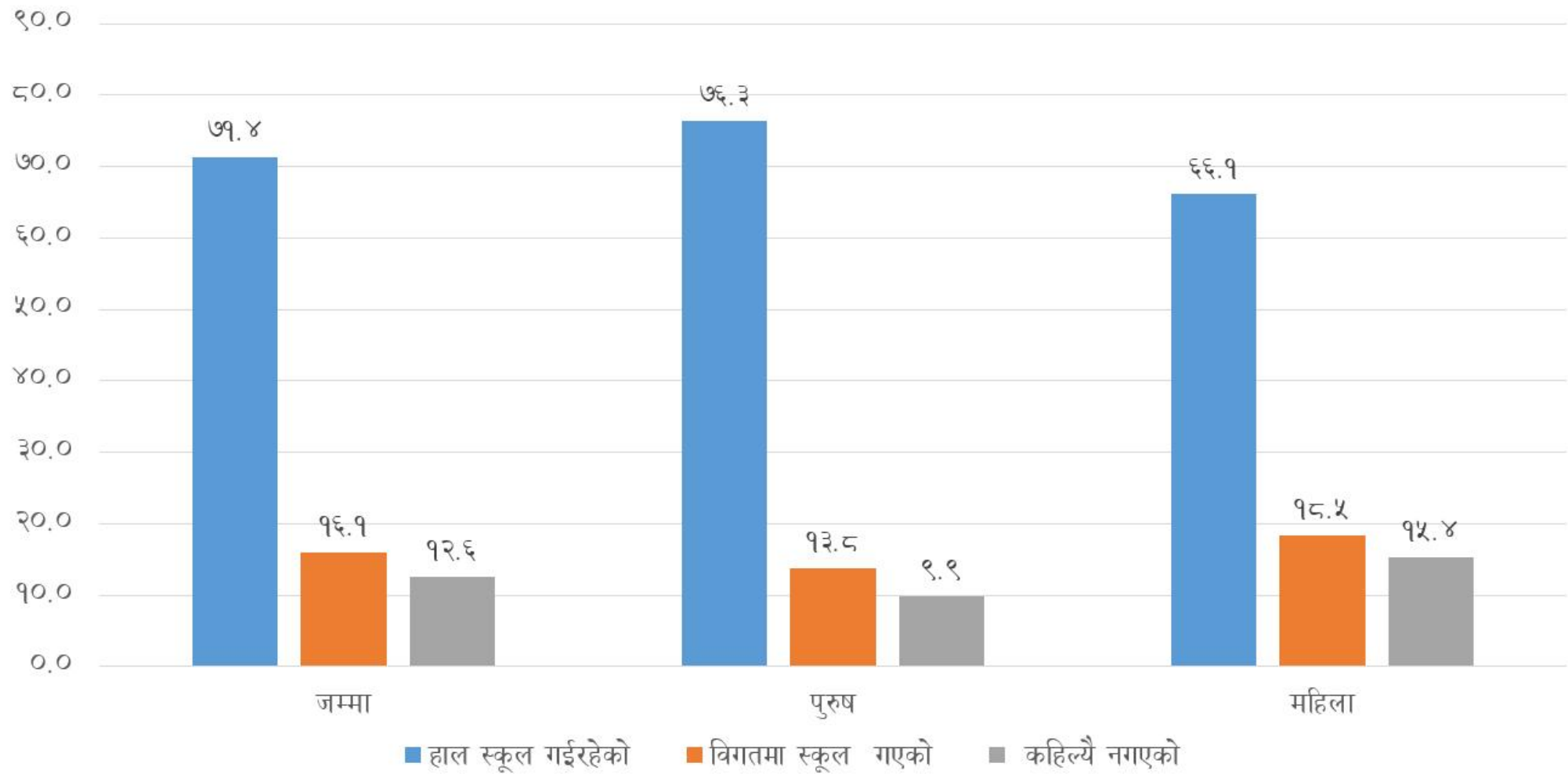

अध्ययन गरेको क्षेत्र अनुसारको संख्या

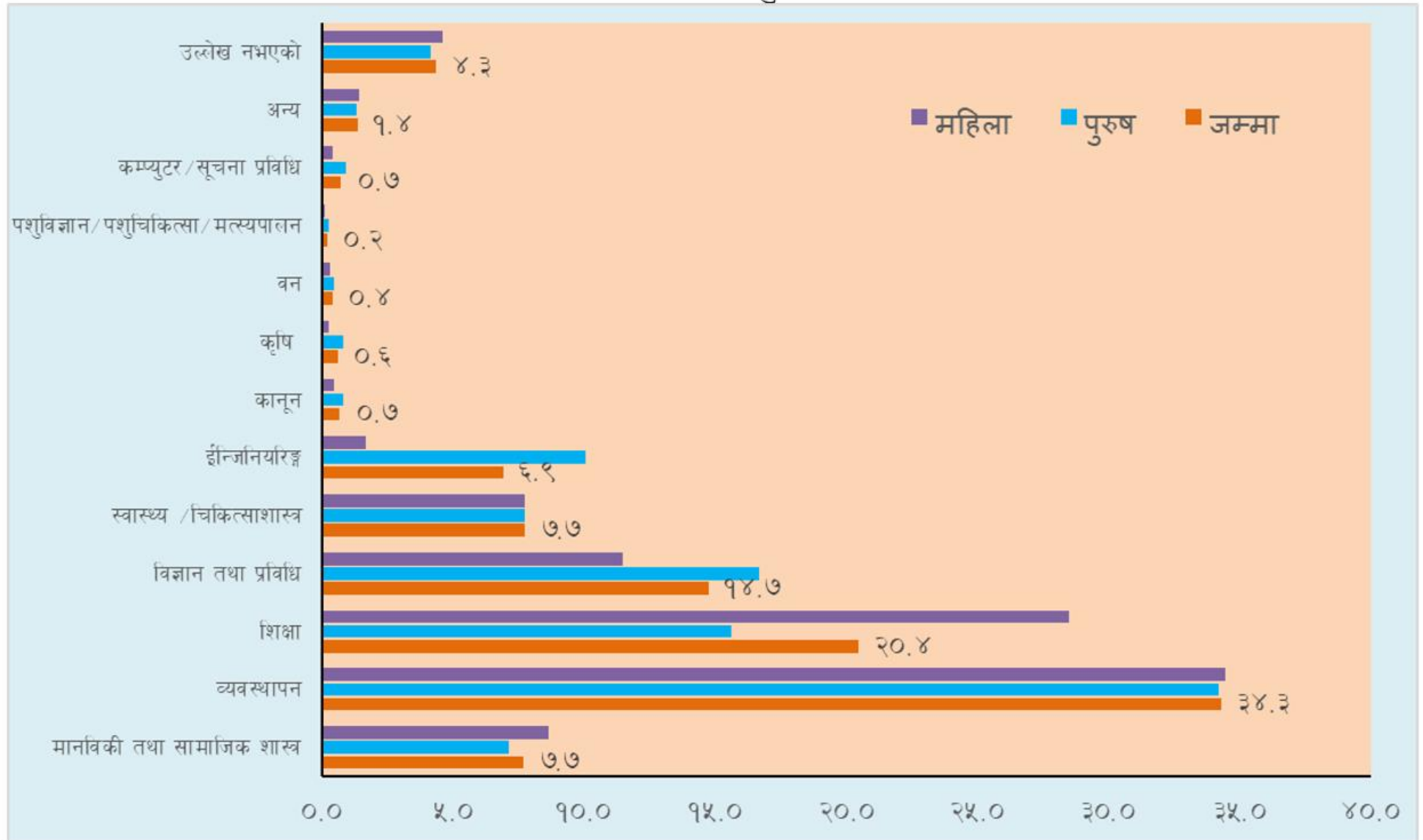

अर्को स्थानीय तह वा जिल्लामा जन्म भई यस उपमहानगरपालिकामा बसोबास गर्ने जनसंख्या प्रतिशतमा

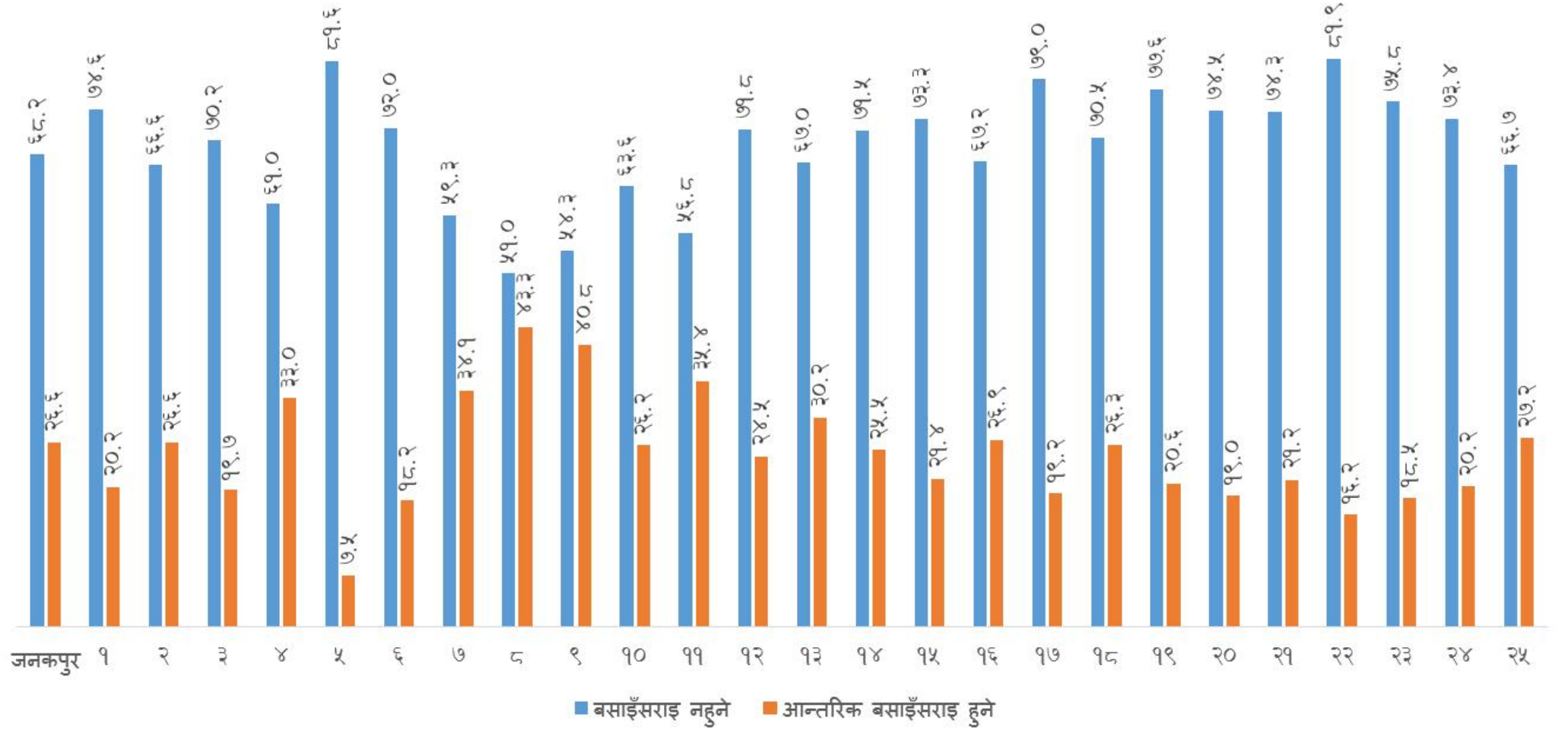

विदेशमा जन्म भई यस उपमहानगरपालिकामा बस्ने जनसंख्या प्रतिशतमा

जन्म स्थान	जम्मा		पुरुष		महिला	
	सङ्ख्या	%	सङ्ख्या	%	सङ्ख्या	%
जम्मा	१००३०	१००.००	११२४	१००	८९०६	१००
भारत	१००१३	९९.८३	१११७	९९.३८	८८९६	९९.८९
अन्य	१७	०.२	७	०.६	१०	०.१

पछिल्लो पटक बसाइँ सरेको स्थानको आधारमा जनसंख्या

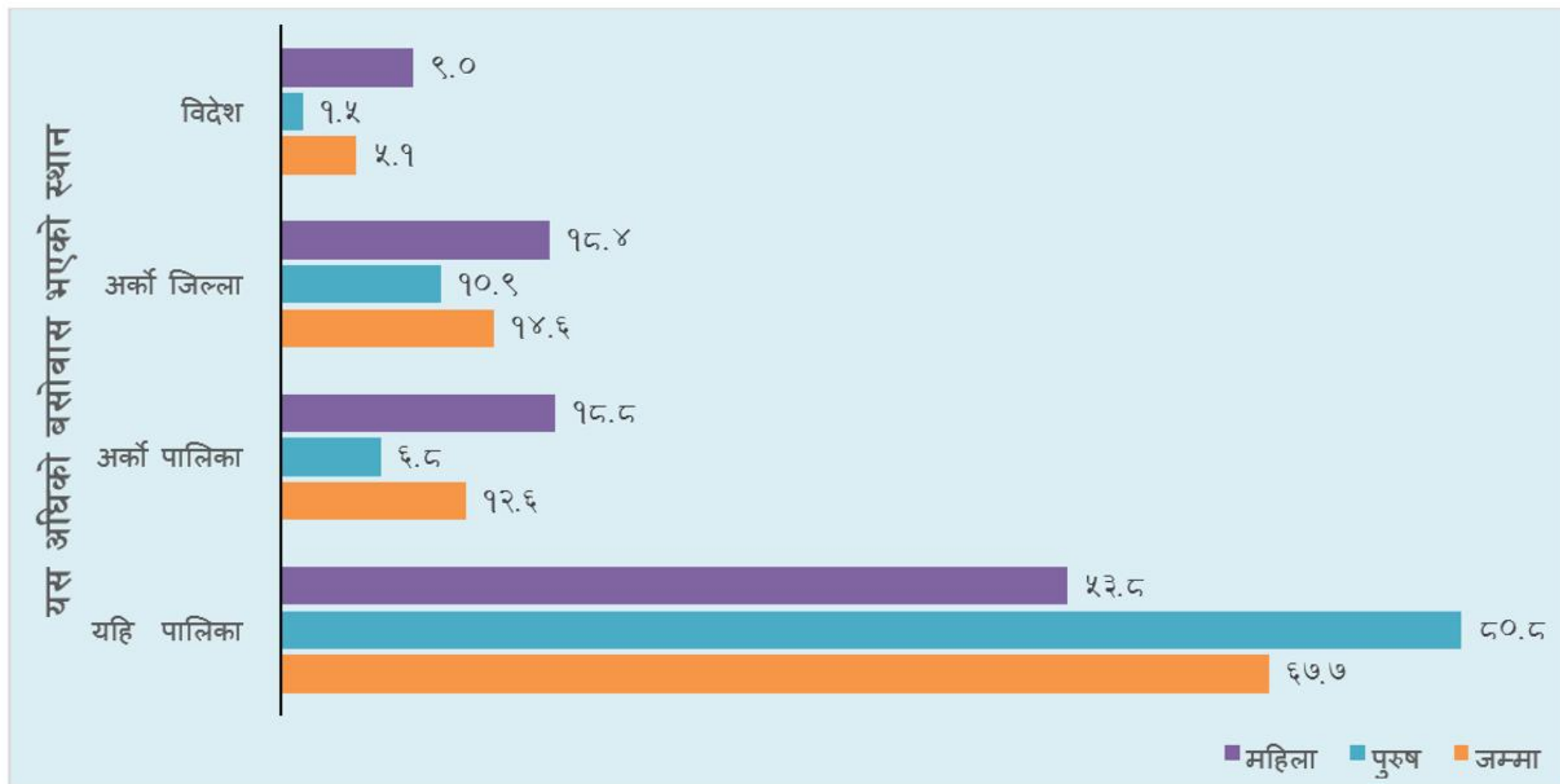

यस उपमहानगरपालिकामा बसोबास गर्न आउनुको कारण (% मा)

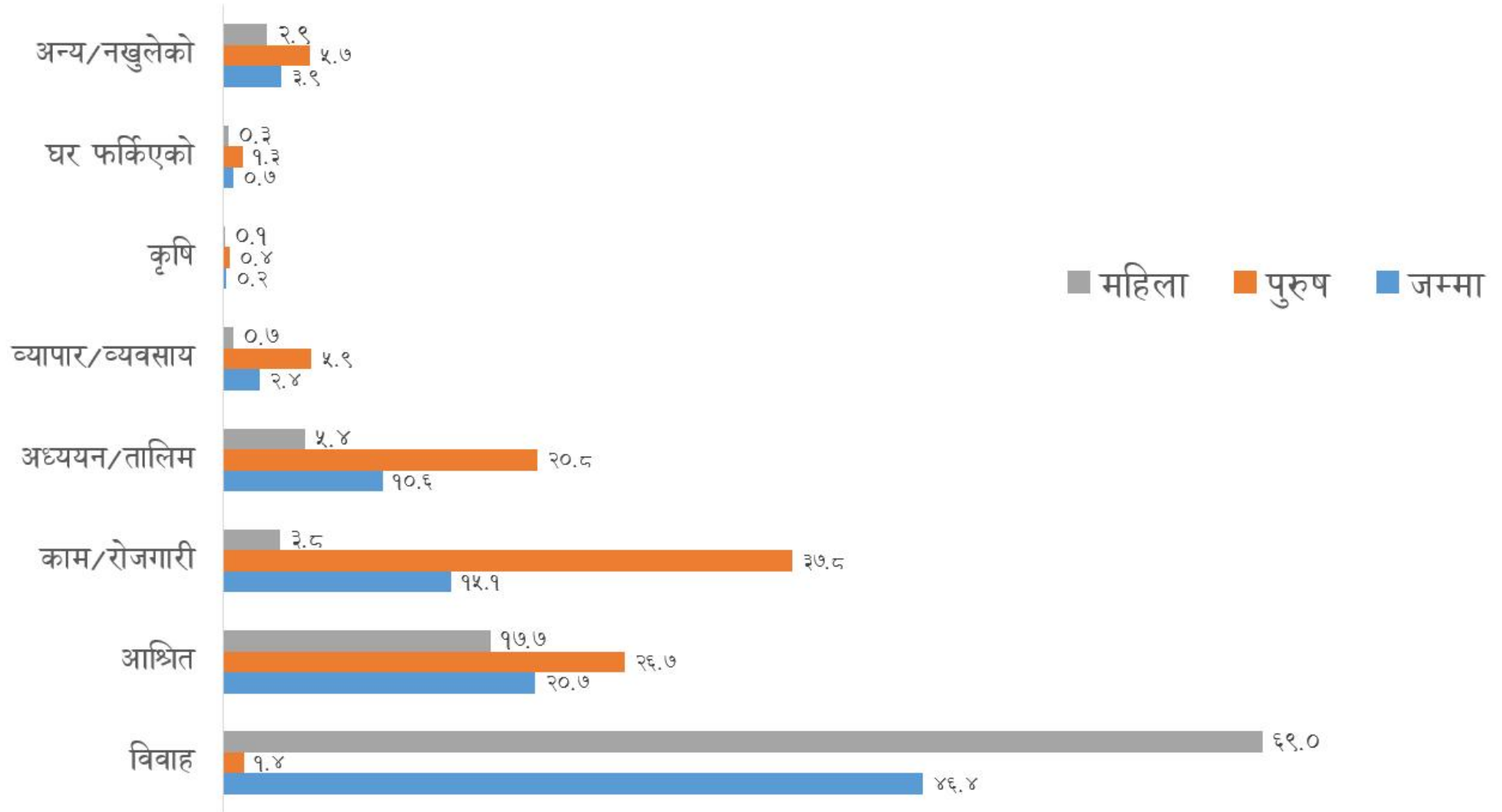

१५ वर्षदेखि ४९ वर्षको महिलाले हालसम्म जीवित जन्माएको बच्चाको सङ्ख्या

बच्चाको अवस्था	जम्मा	महिलाको उमेर समूह						
		१५-१९ वर्ष	२०-२४ वर्ष	२५-२९ वर्ष	३०-३४ वर्ष	३५-३९ वर्ष	४०-४४ वर्ष	४५-४९ वर्ष
हालसम्म जीवितै जन्मेका बच्चाको सङ्ख्या (CEB)								
जम्मा	९५,७०५	७१२	८५३५	१६५४६	१८१७२	२१९४४	१५८२०	१३९७६
बालक	५२,४६८	३९२	४५८८	९०१५	९९७९	११९८३	८६६३	७८४८
बालिका	४३,२३७	३२०	३९४७	७५३१	८१९३	९९६१	७१५७	६१२८
हालसम्म जीवितै रहेका बच्चाको सङ्ख्या (Children Still Alive)								
जम्मा	९३,५९६	७०५	८४२०	१६३१३	१७८७३	२१४३८	१५३८२	१३४६५
बालक	५१,२९४	३८८	४५१४	८८७४	९७९९	११६९३	८४३३	७५९३
बालिका	४२,३०२	३१७	३९०६	७४३९	८०७४	९७४५	६९४९	५८७२
जीवितै जन्मेर मृत्यु भएको बच्चाको सङ्ख्या (Children Dead)								
जम्मा	२१०९	७	११५	२३३	२९९	५०६	४३८	५११
बालक	११७४	४	७४	१४१	१८०	२९०	२३०	२५५
बालिका	९३५	३	४१	९२	११९	२१६	२०८	२५६
मृतकको प्रतिशत								
जम्मा	२.३	१.०	१.४	१.४	१.७	२.४	२.८	३.८
बालक	२.३	१.०	१.६	१.६	१.८	२.५	२.७	३.४
बालिका	२.२	०.९	१.०	१.२	१.५	२.२	३.०	४.४

आर्थिक काम गरेको अवधिको आधारमा जनसंख्याको वितरण
(१० वर्ष वा सो भन्दा बढी)

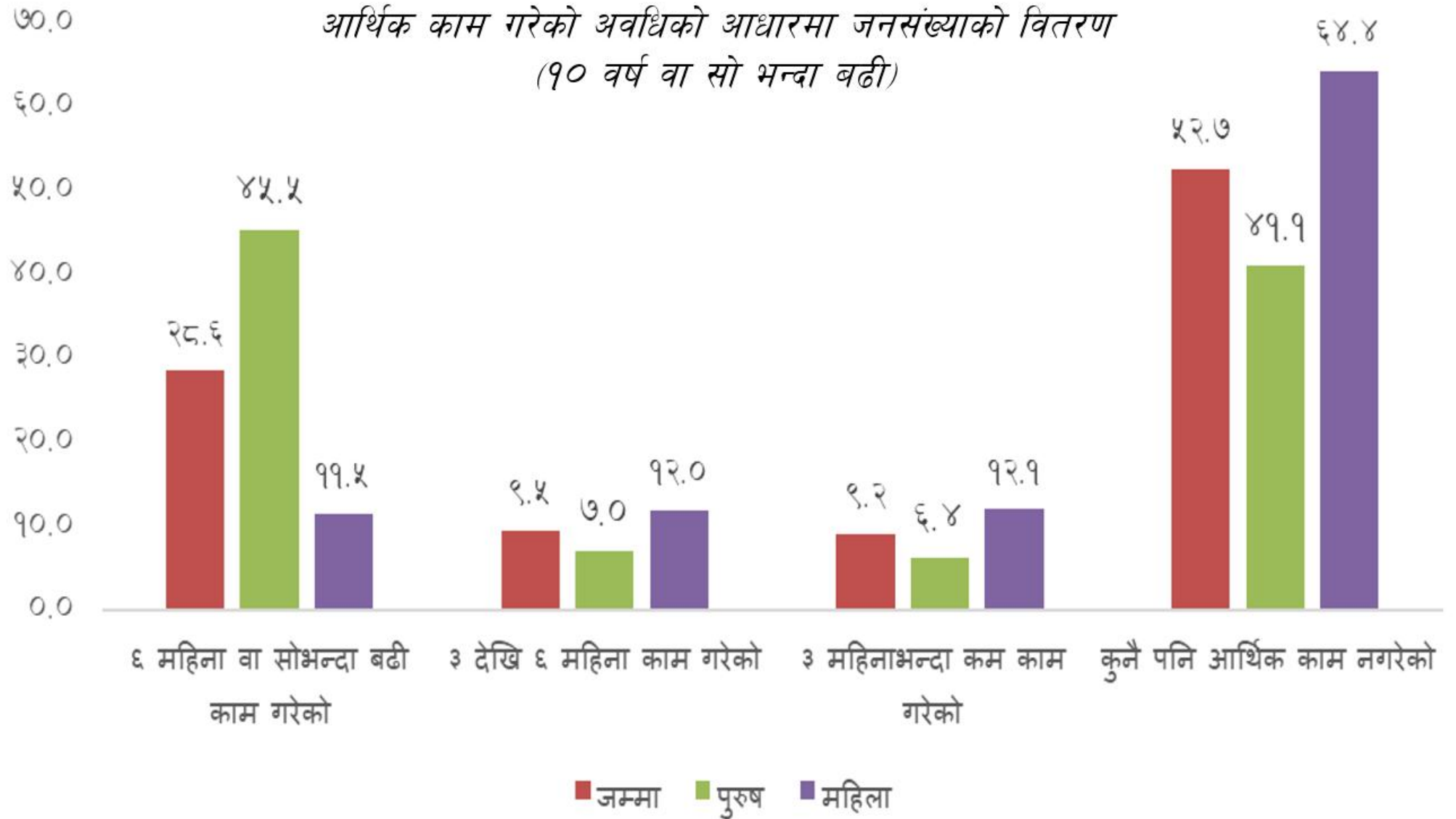

आर्थिक क्रियाकलापमा संलग्नता अनुसारको जनसंख्या वितरण

वडा	दश वर्ष वा सो भन्दा माथिको जनसङ्ख्या	आर्थिक क्रियाकलापमा संलग्नता					
		जनसङ्ख्या %	आर्थिक रूपले सक्रिय		अक्सर निष्क्रिय	आर्थिक रूपले निष्क्रिय	आर्थिक क्रियाकलाप नखुलेको
			अक्सर सक्रिय				
			अक्सर रोजगार	अक्सर बेरोजगार			
जम्मा	१,५६,६५४	५१.१	९१.६	८.४	३६.९	४८.९	०.१
पुरुष	७८,८३२	६२.५	९३.९	६.१	२१.२	३७.४	०.१
महिला	७७,८२२	३९.५	८४.२	१५.८	६२.१	६०.५	०.१

आर्थिक रूपले सक्रिय जनसङ्ख्याको मुख्य पेसा अनुसारको विवरण (% मा)

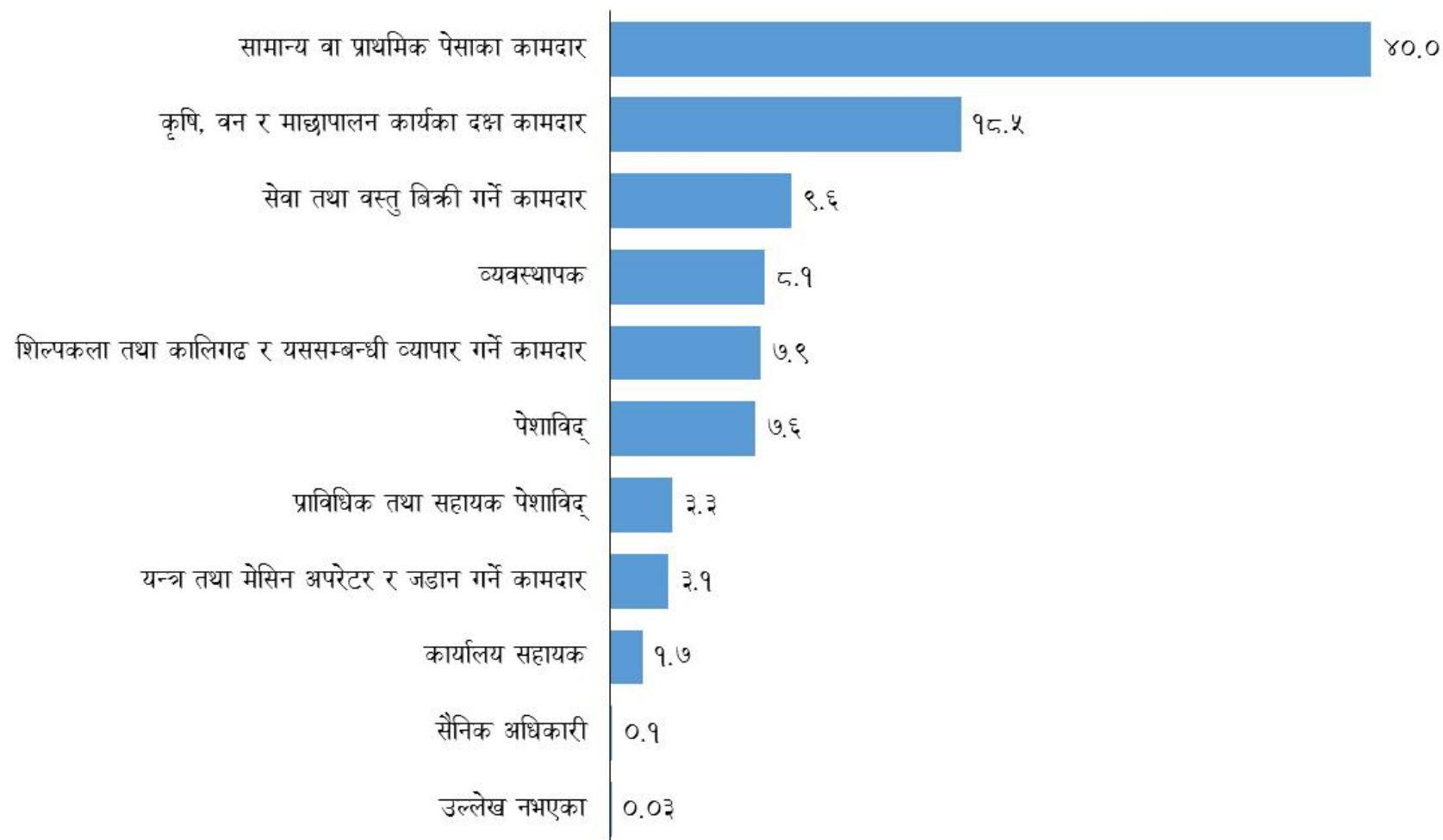

औद्योगिक क्षेत्रअनुसार आर्थिक काममा संलग्न जनसंख्या (%)

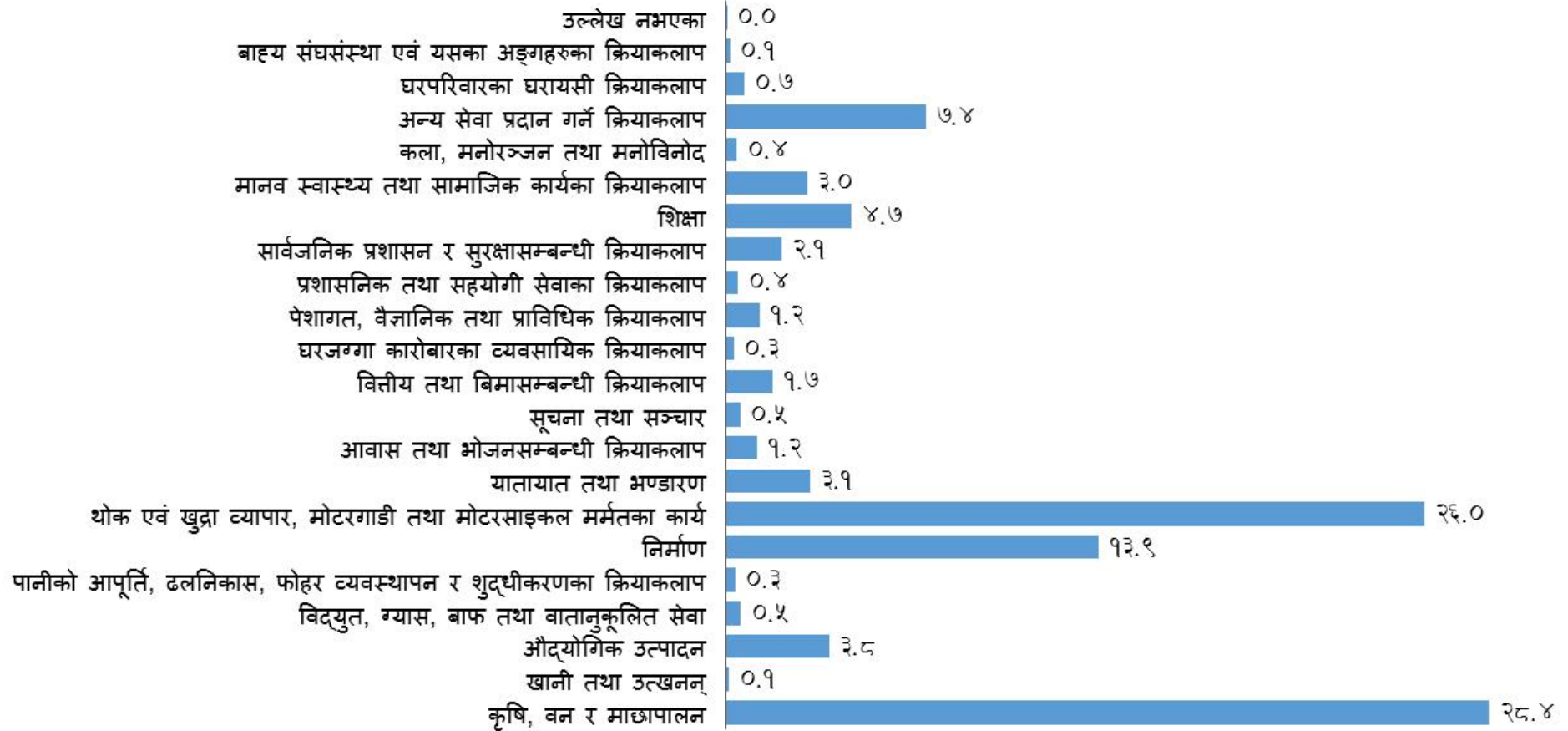

वडाअनुसार कृषि तथा गैरकृषि काममा संलग्न जनसङ्ख्या (%)

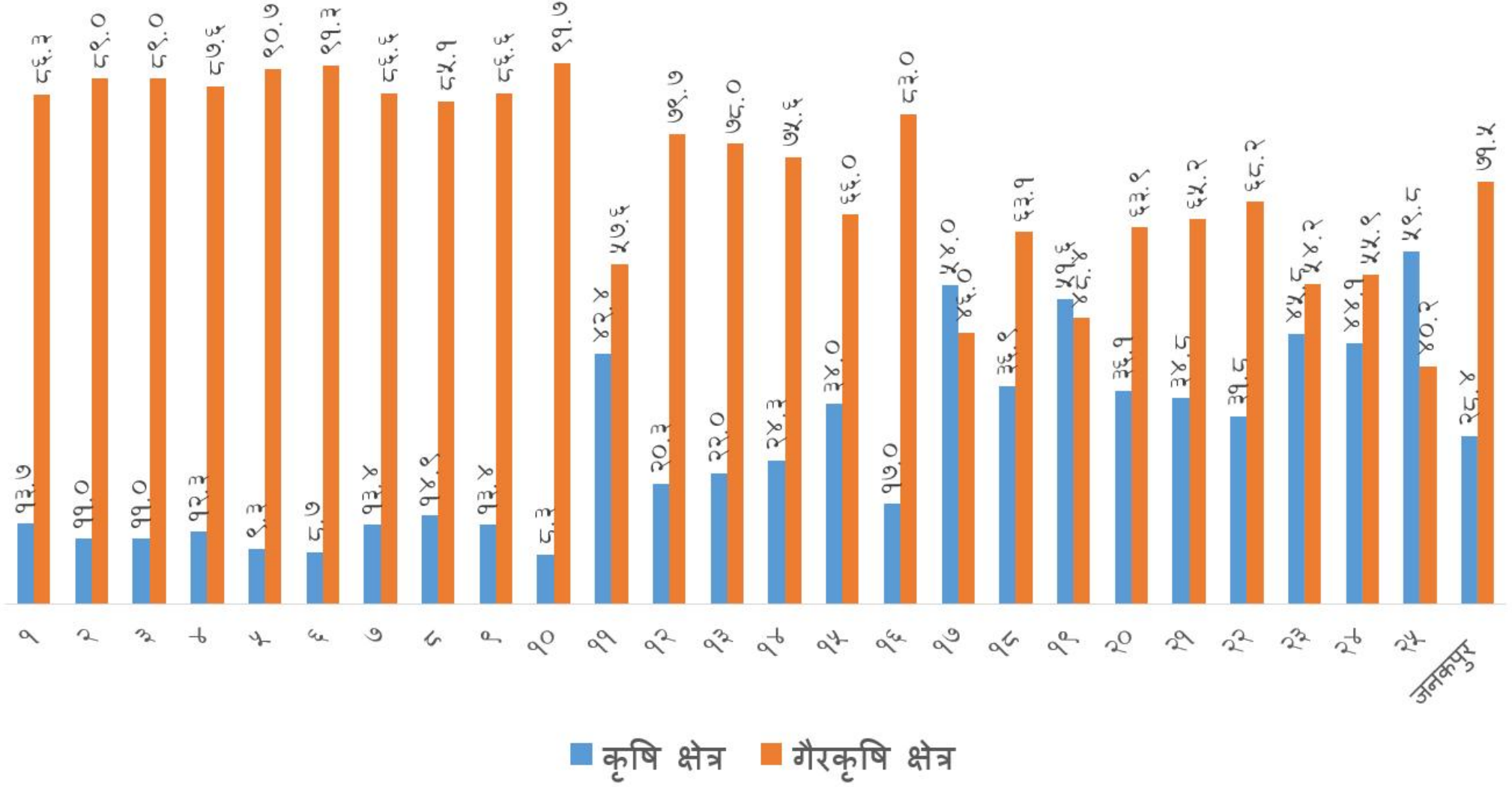

रोजगारीको अवस्था अनुसार आर्थिक रूपले सक्रिय जनसङ्ख्याको विवरण जनसङ्ख्या (%)

विवरण	सङ्ख्या/%	जम्मा	रोजगारीको अवस्था				
			अरूको काम गर्ने	रोजगारदाता	आफ्नै काम गर्ने	परिवारमा सघाउने मात्र	उल्लेख नभएको
जम्मा	सङ्ख्या	७४१५९	३२८१३	१८६४	२६९४४	१२५२०	१८
	%	१००.०	४४.२	२.५	३६.३	१६.९	०.०
पुरुष	सङ्ख्या	४६४४६	२२२६३	१६५९	१७१६२	५३४५	१७
	%	१००.०	४७.९	३.६	३७.०	११.५	०.०
महिला	सङ्ख्या	२७७१३	१०५५०	२०५	९७८२	७१७५	१
	%	१००.०	३८.१	०.७	३५.३	२५.९	०.०

आर्थिक काम नगर्नुको कारण (१० वर्ष वा सो भन्दा माथि) प्रतिशतमा

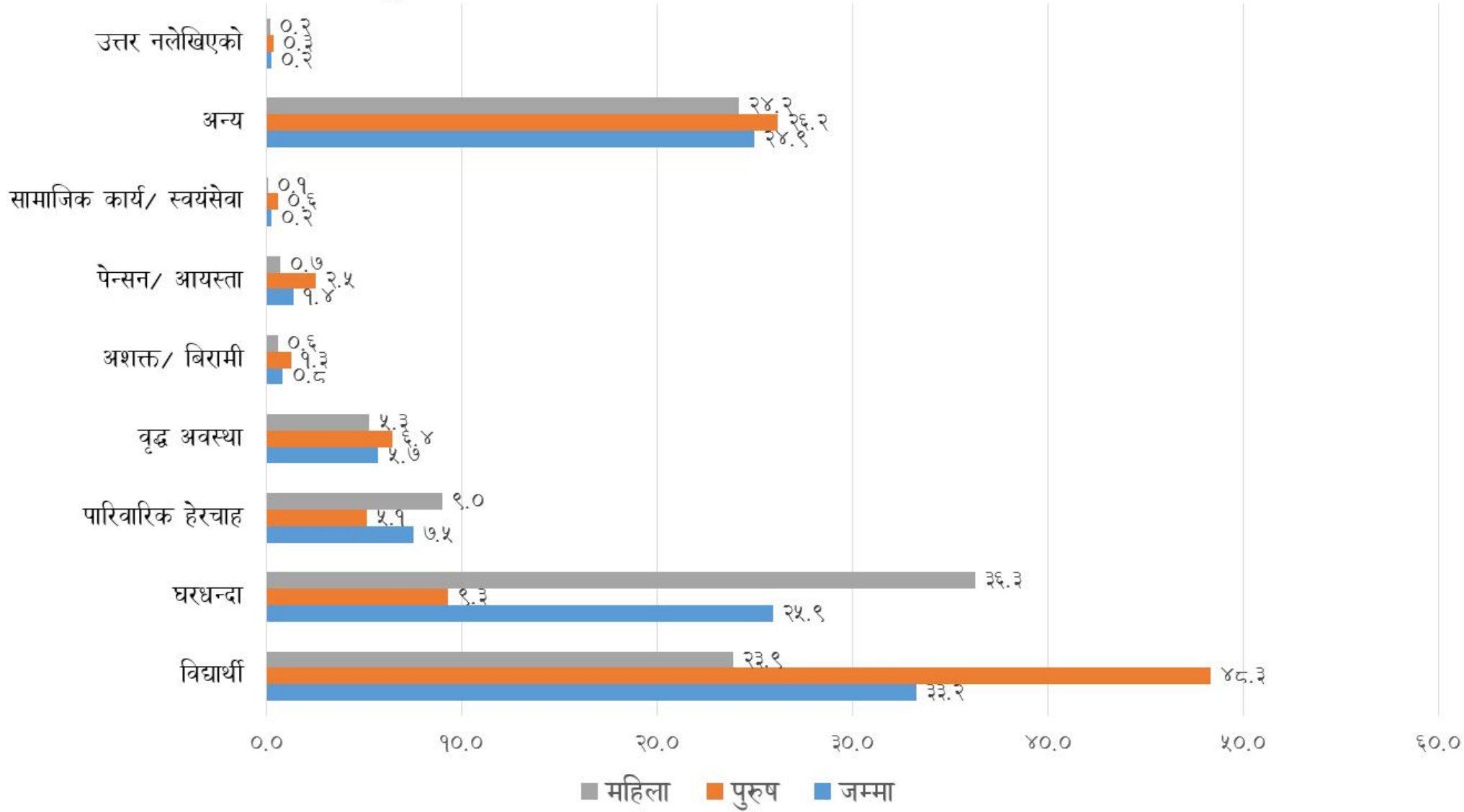

घरको स्वामित्वअनुसार घरपरिवार (%)

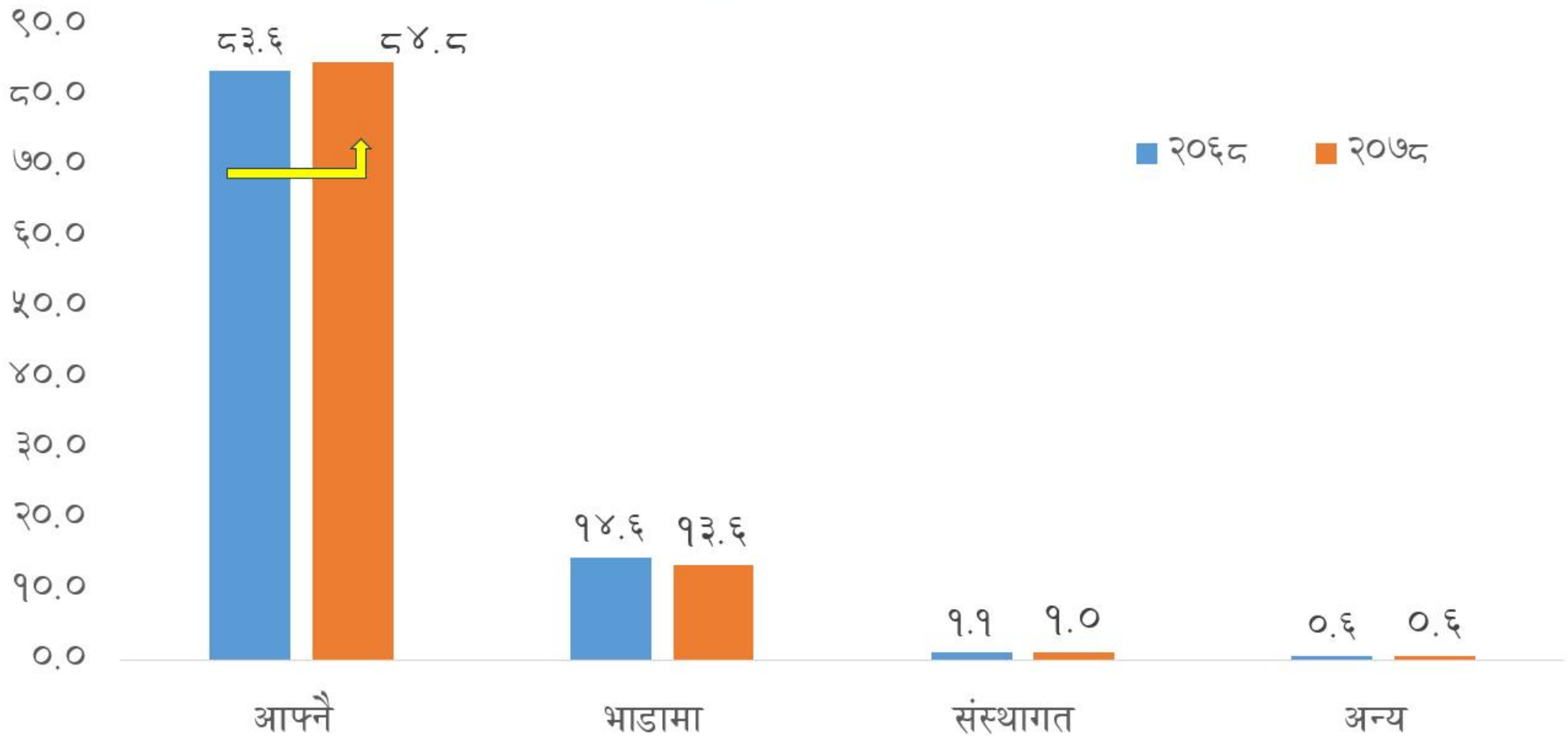

घरको उपयोगअनुसार घरको वितरण (%)

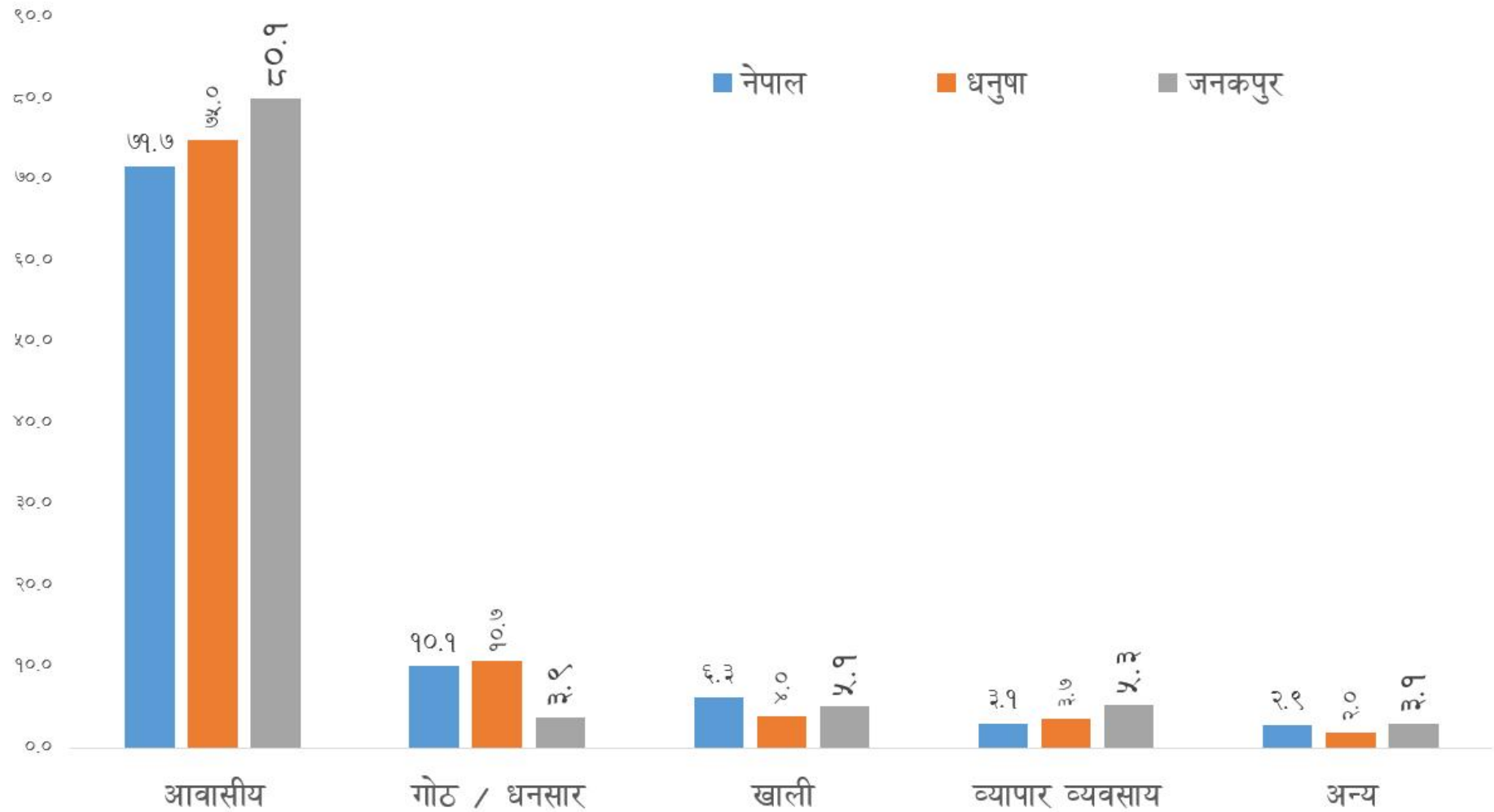

घरको जगअनुसार परिवारको वितरण (%)

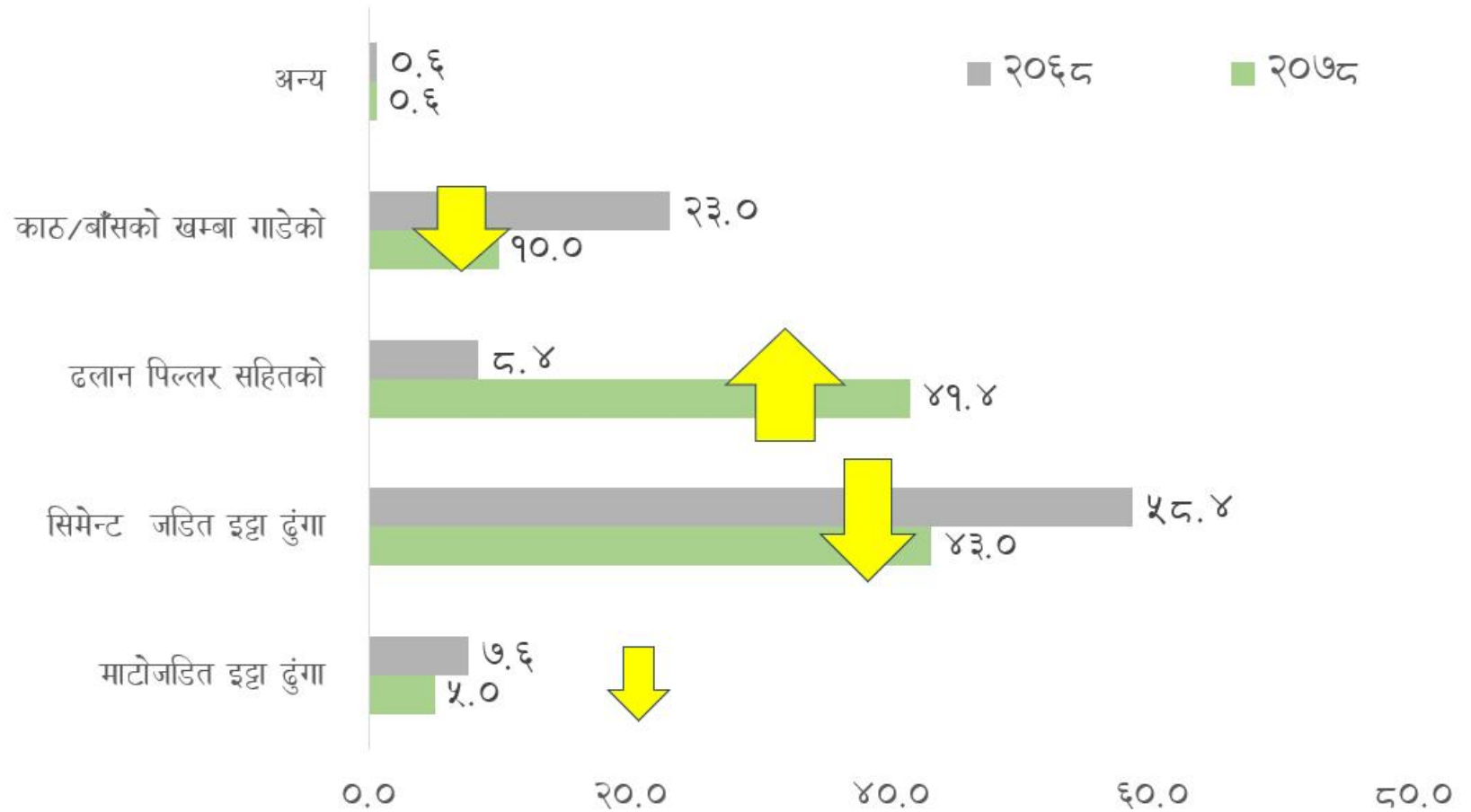

घरको जगअनुसार परिवारको वितरण (%)

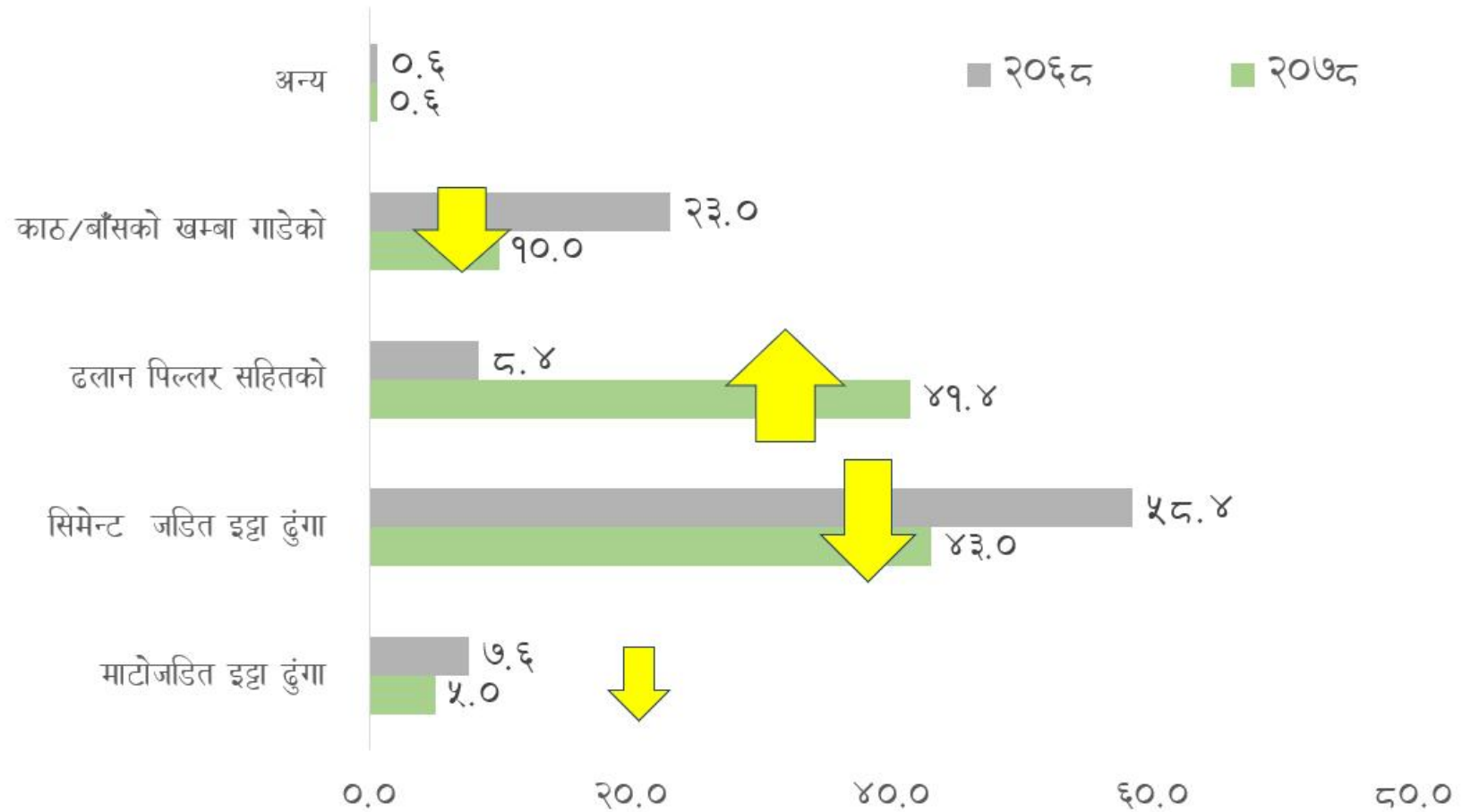

घरको बाहिरी गारोको संरचनाअनुसार परिवारको वितरण(%)

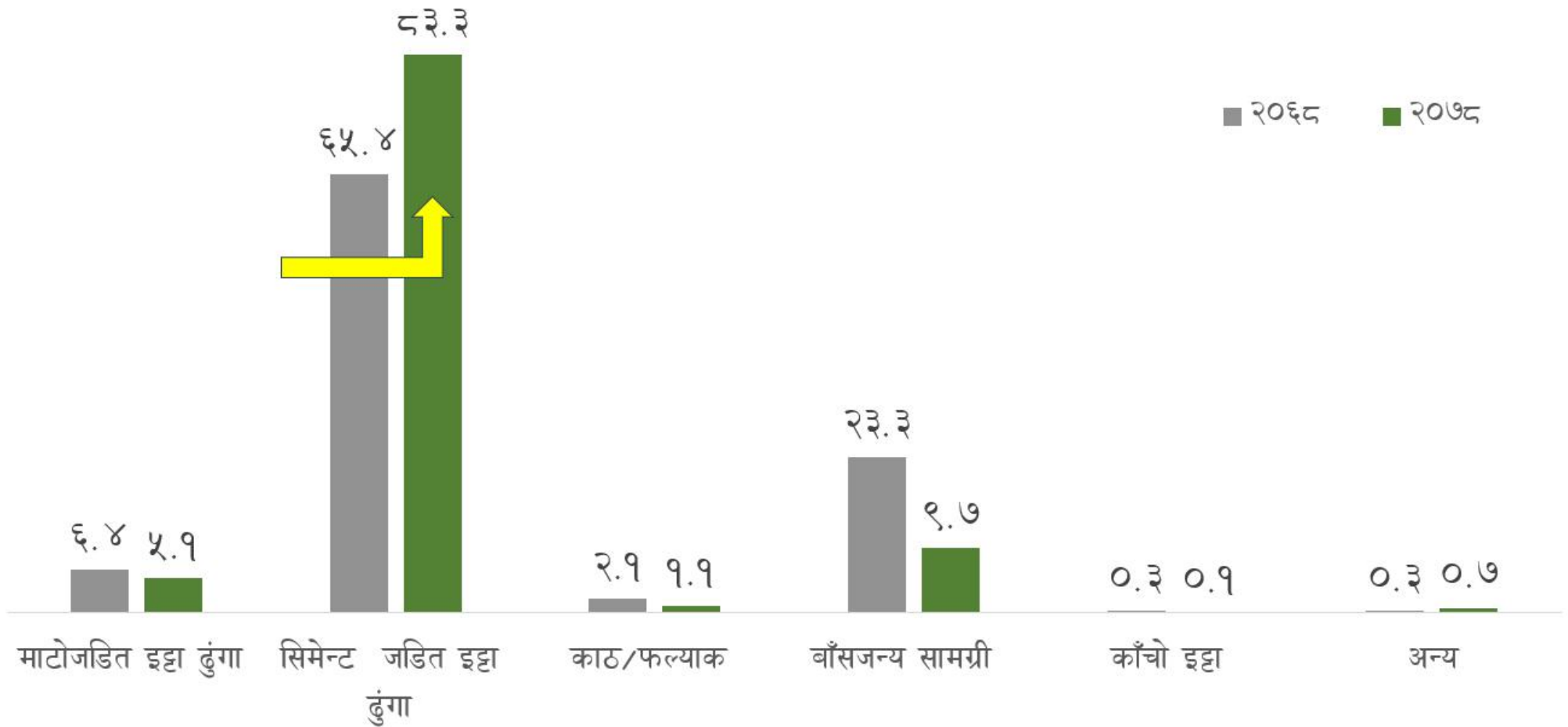

घरको छानोअनुसार परिवारको वितरण (%)

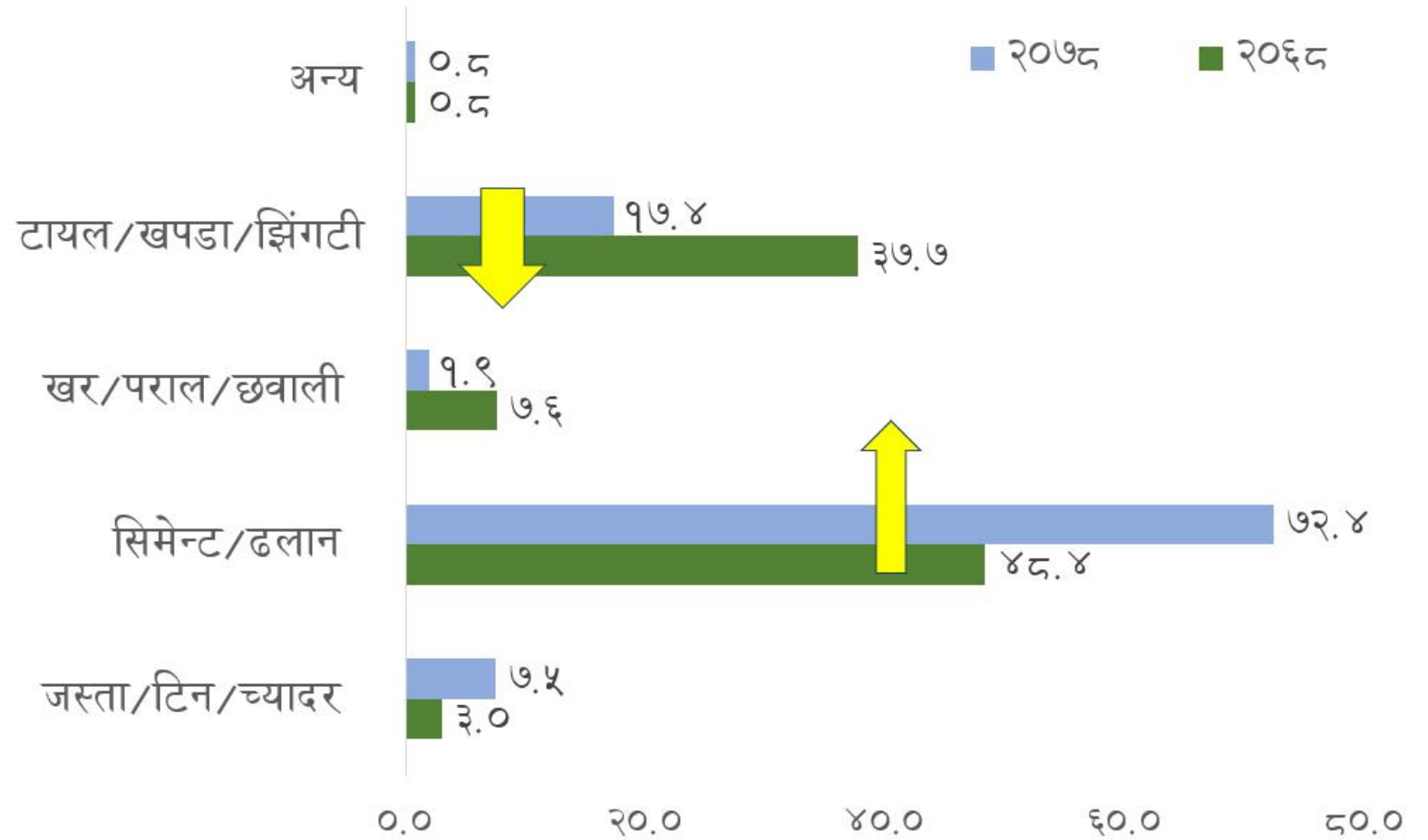

खानेपानीको मुख्य स्रोत र परिवार (%)

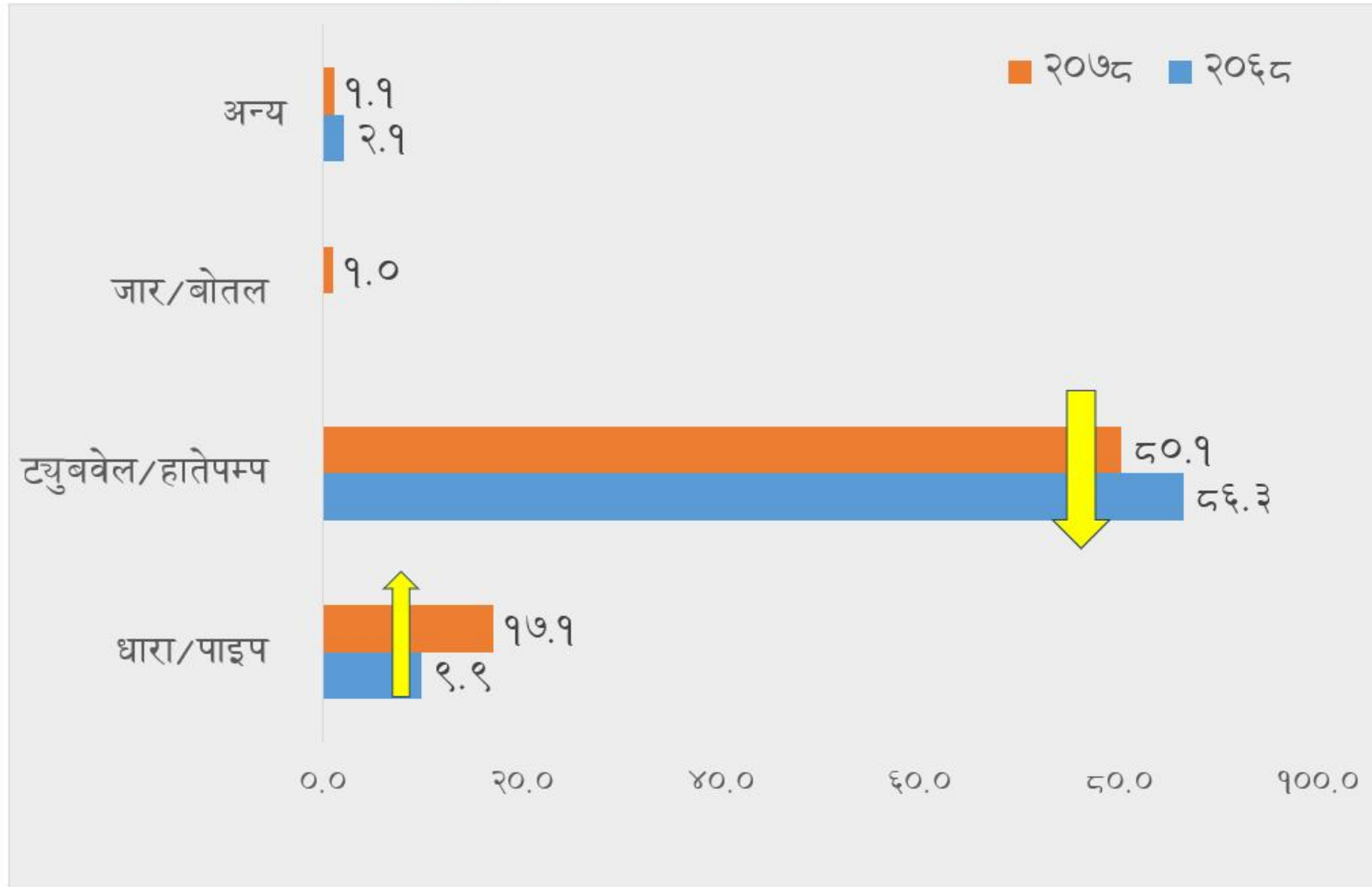

खाना पकाउन इन्धनको स्रोतअनुसार परिवार (%)

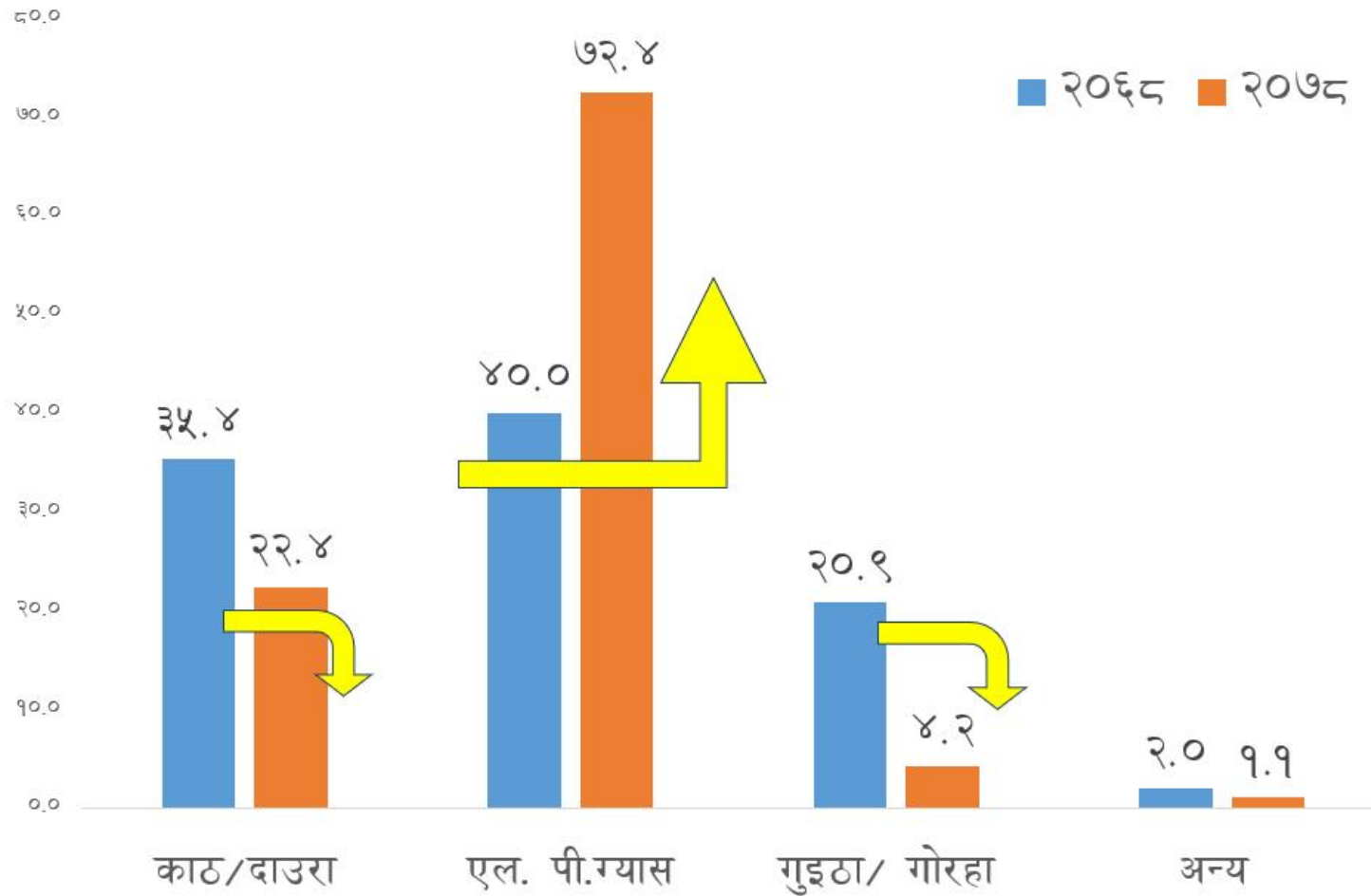

बत्ती बाल्ने इन्धनको स्रोतमा दशकीय परिवर्तन (%)

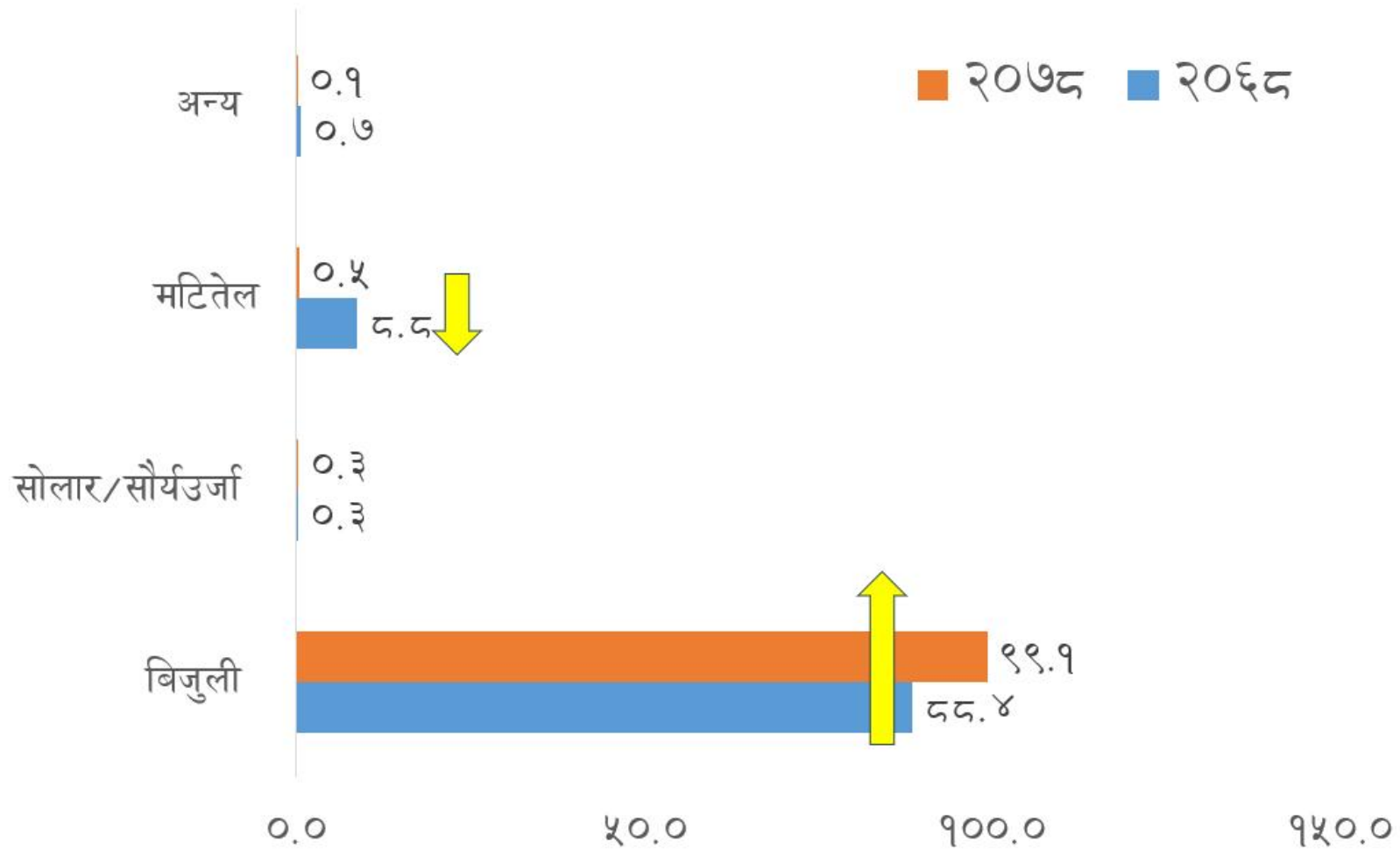

शौचालय सुविधामा दशकीय परिवर्तन (%)

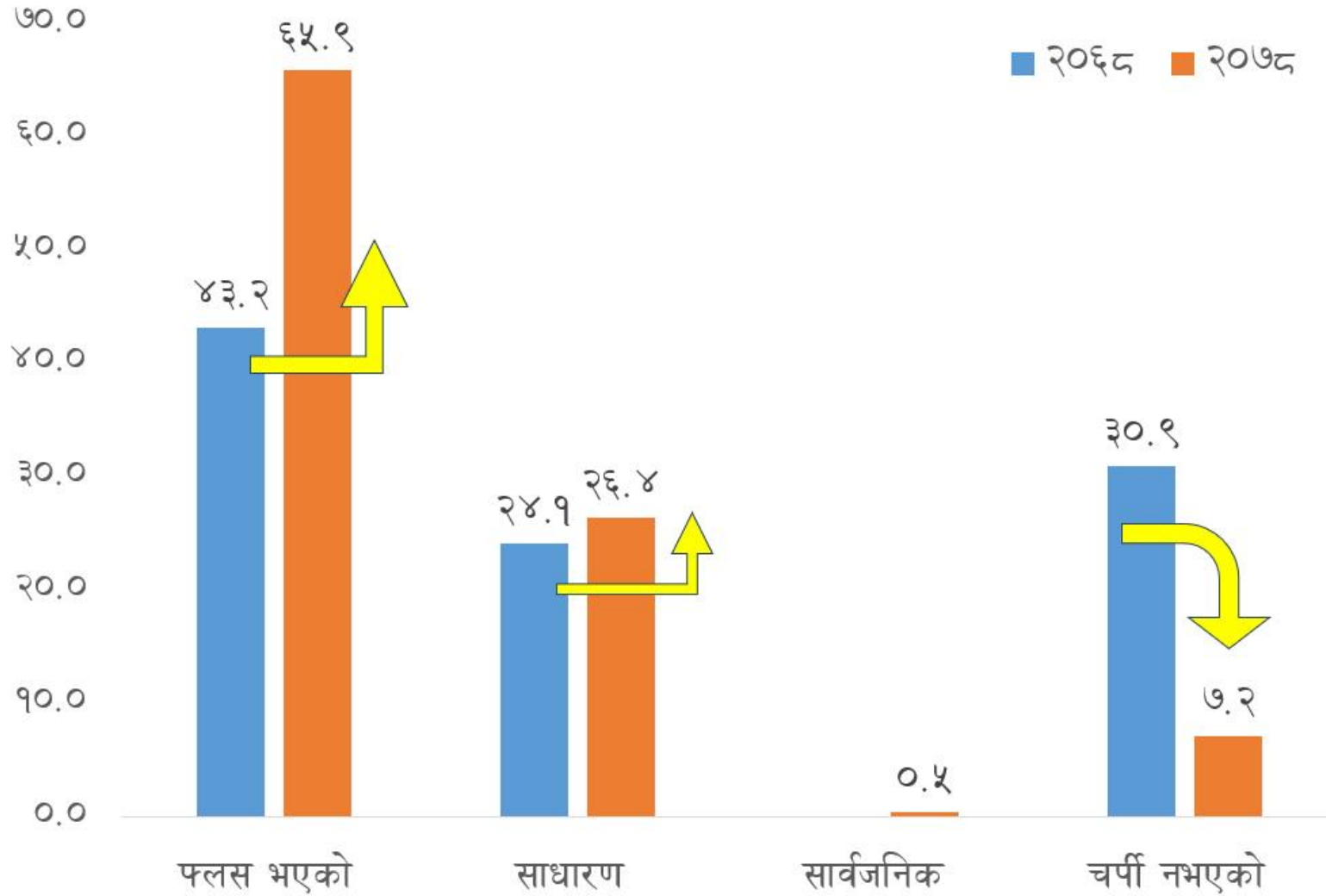

शौचालय नहुने परिवार (%)

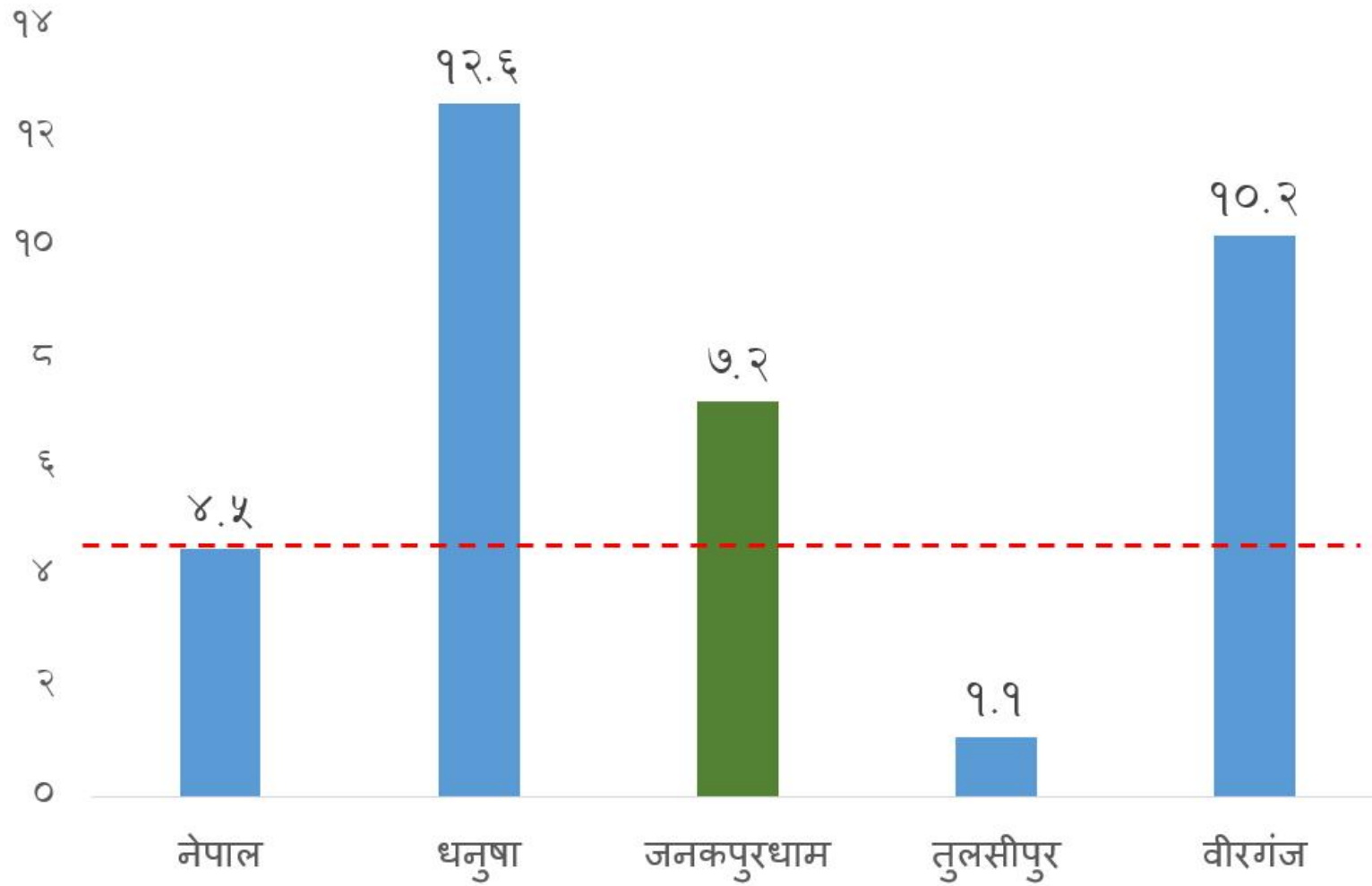

वडाअनुसार शौचालय नहुने परिवार (%)

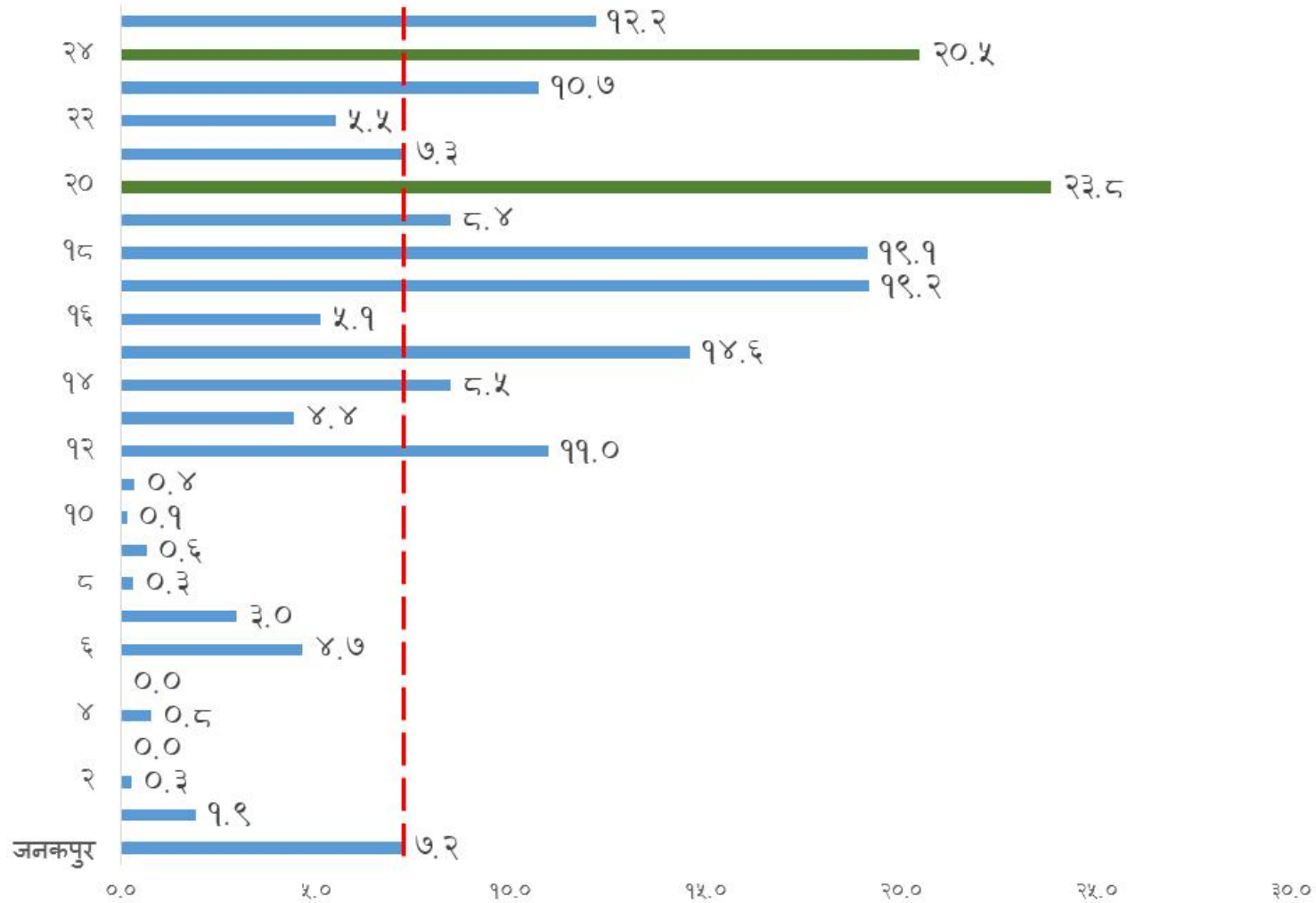

सम्पन्नताको तहअनुसार परिवारको वितरण (%)

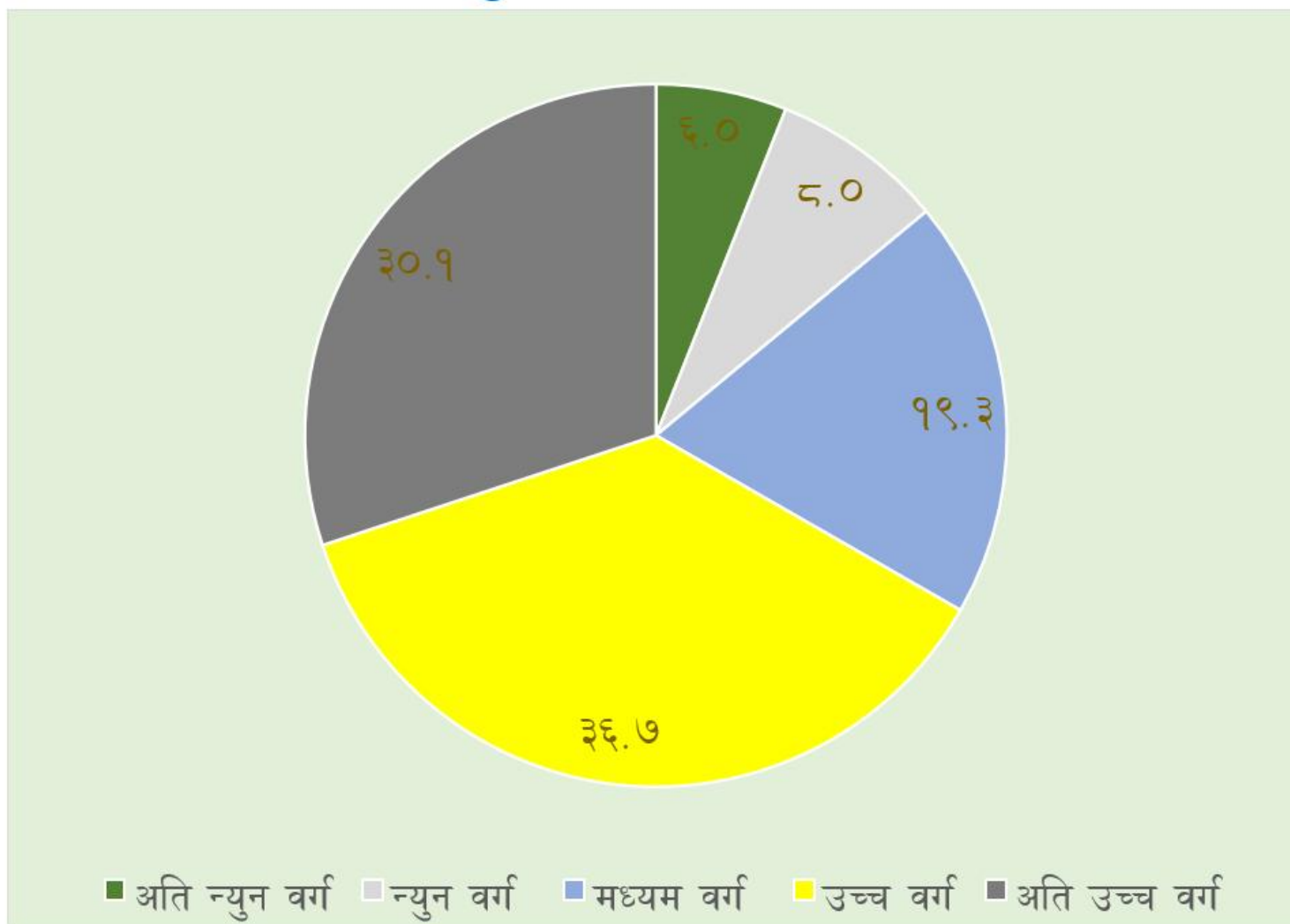

कृषिबाहेक साना घरेलु व्यवसाय र घरपरिवार (%)

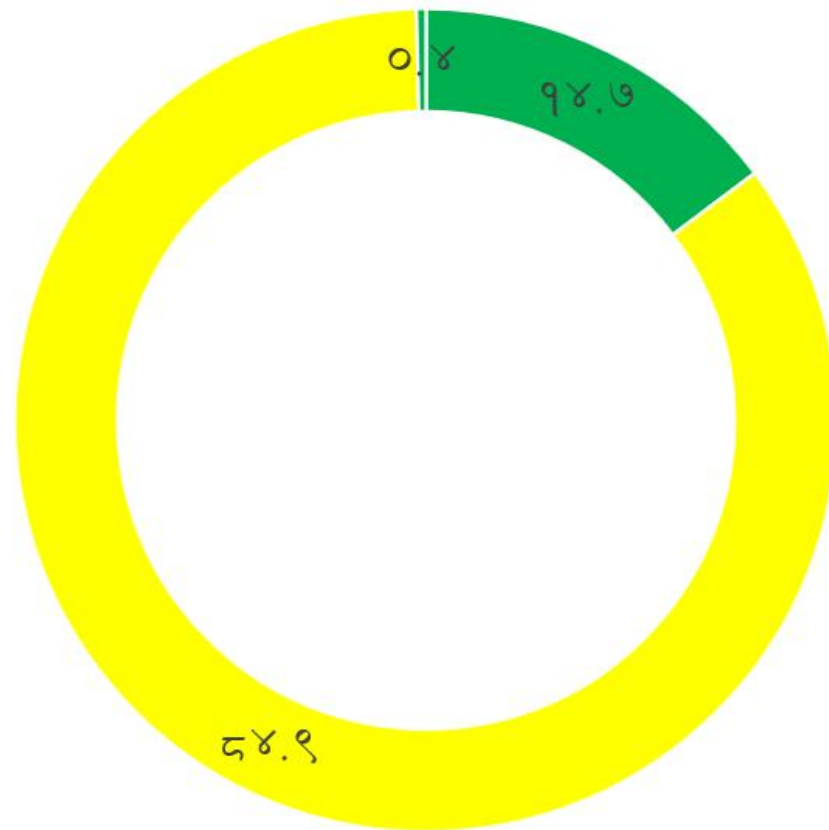

- साना घरेलु व्यवसाय भएका परिवार संख्या
- साना घरेलु व्यवसाय नभएका परिवार संख्या
- उल्लेख नभएको

परिवारमा विदेश अनुपस्थित (%)

(कम्तीमा एक जना सदस्य विदेशमा हुने)

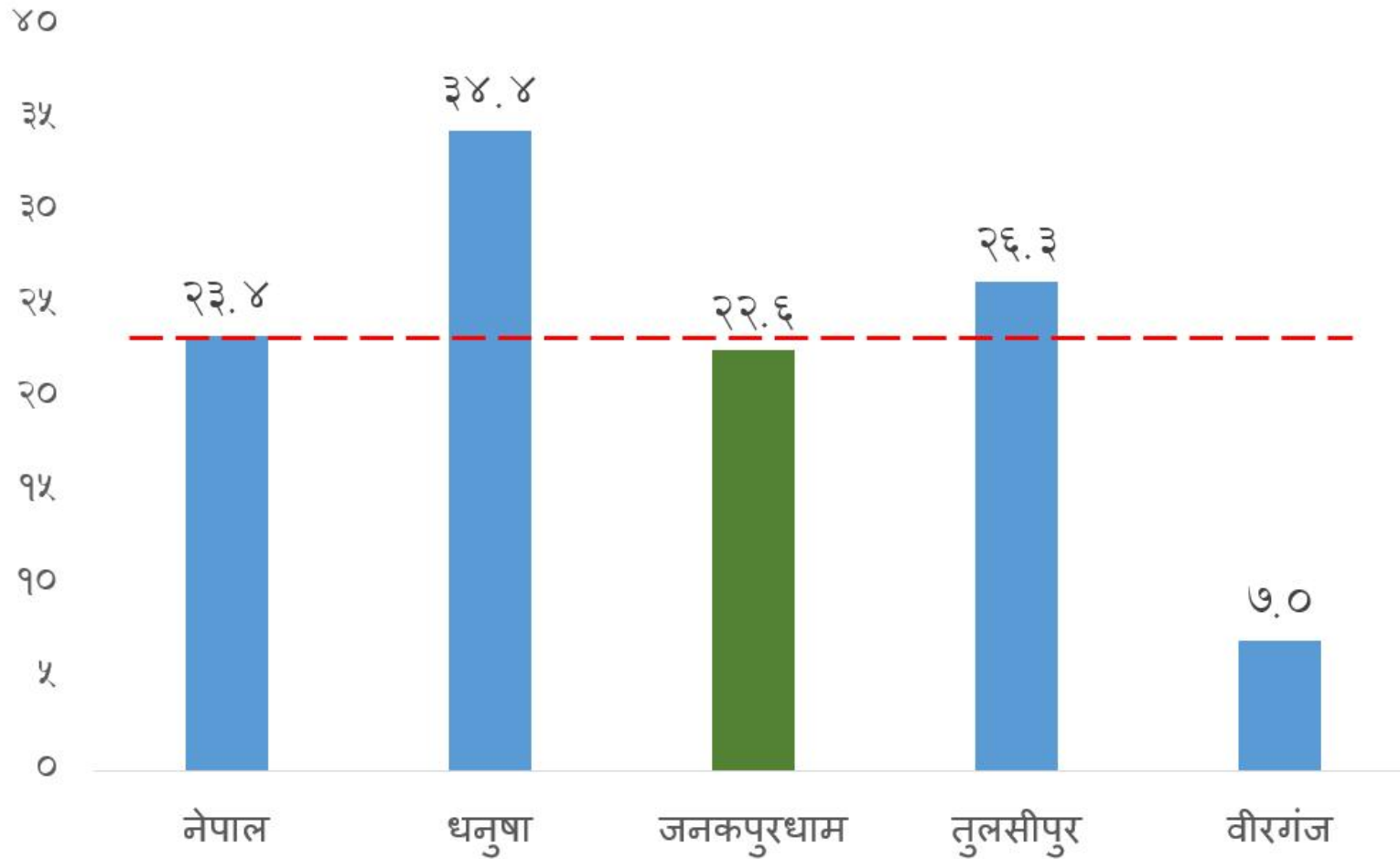

पुरुष र महिलाको प्रमुख गन्तव्य (%)

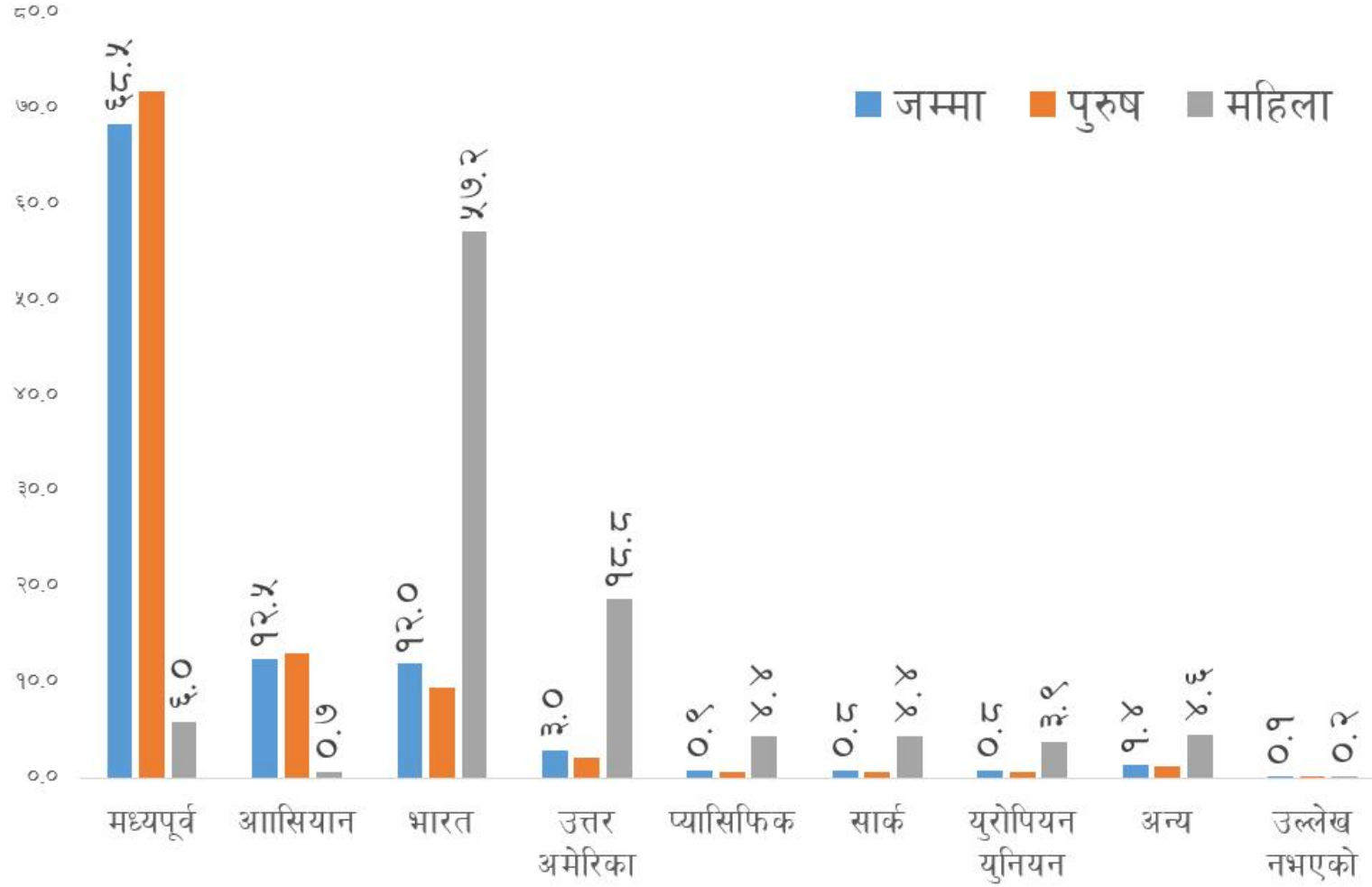

परिवारमा उपलब्ध सेवा र सुविधा (%)

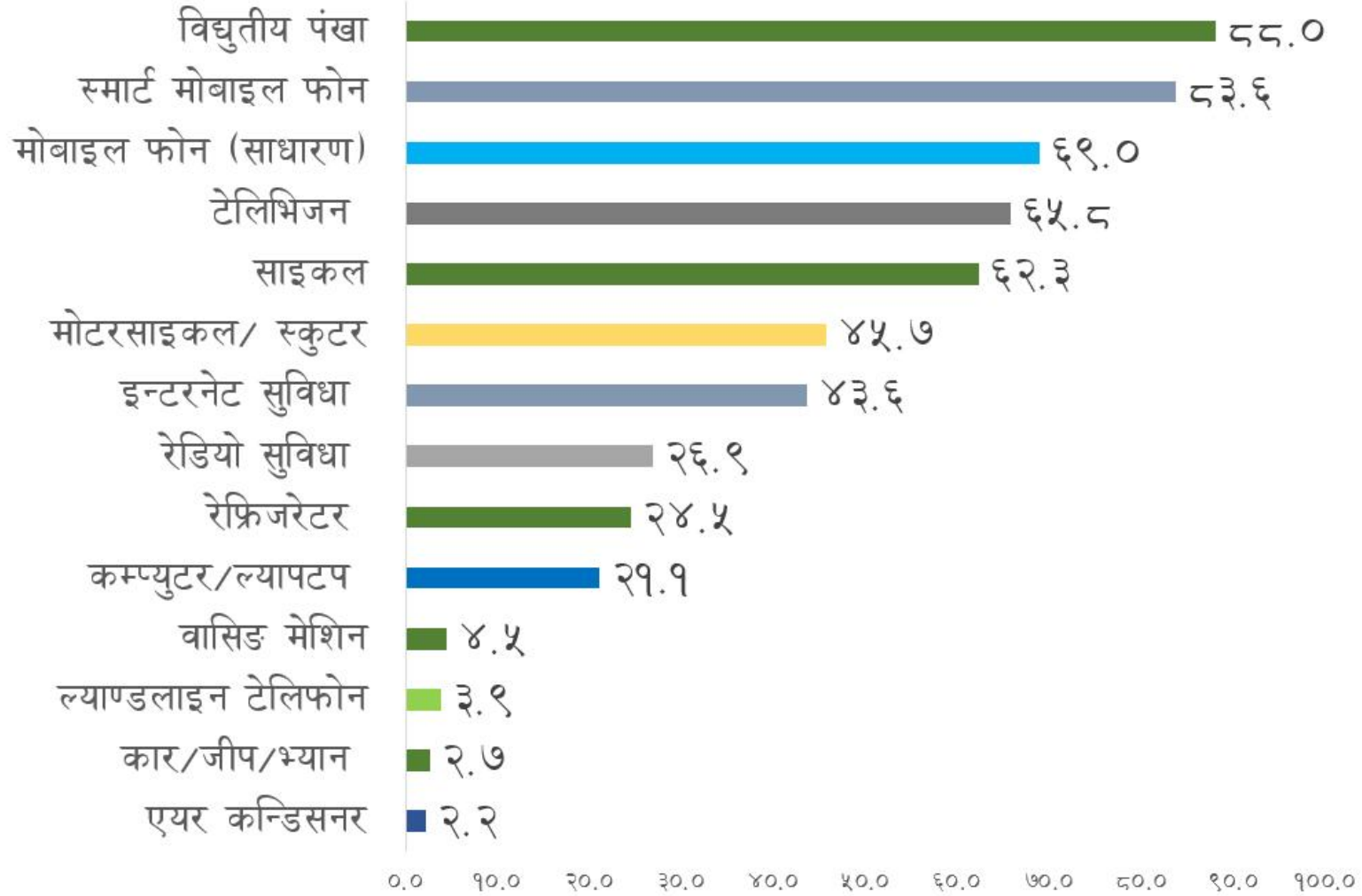

स्मार्ट फोन भएका परिवार (%)

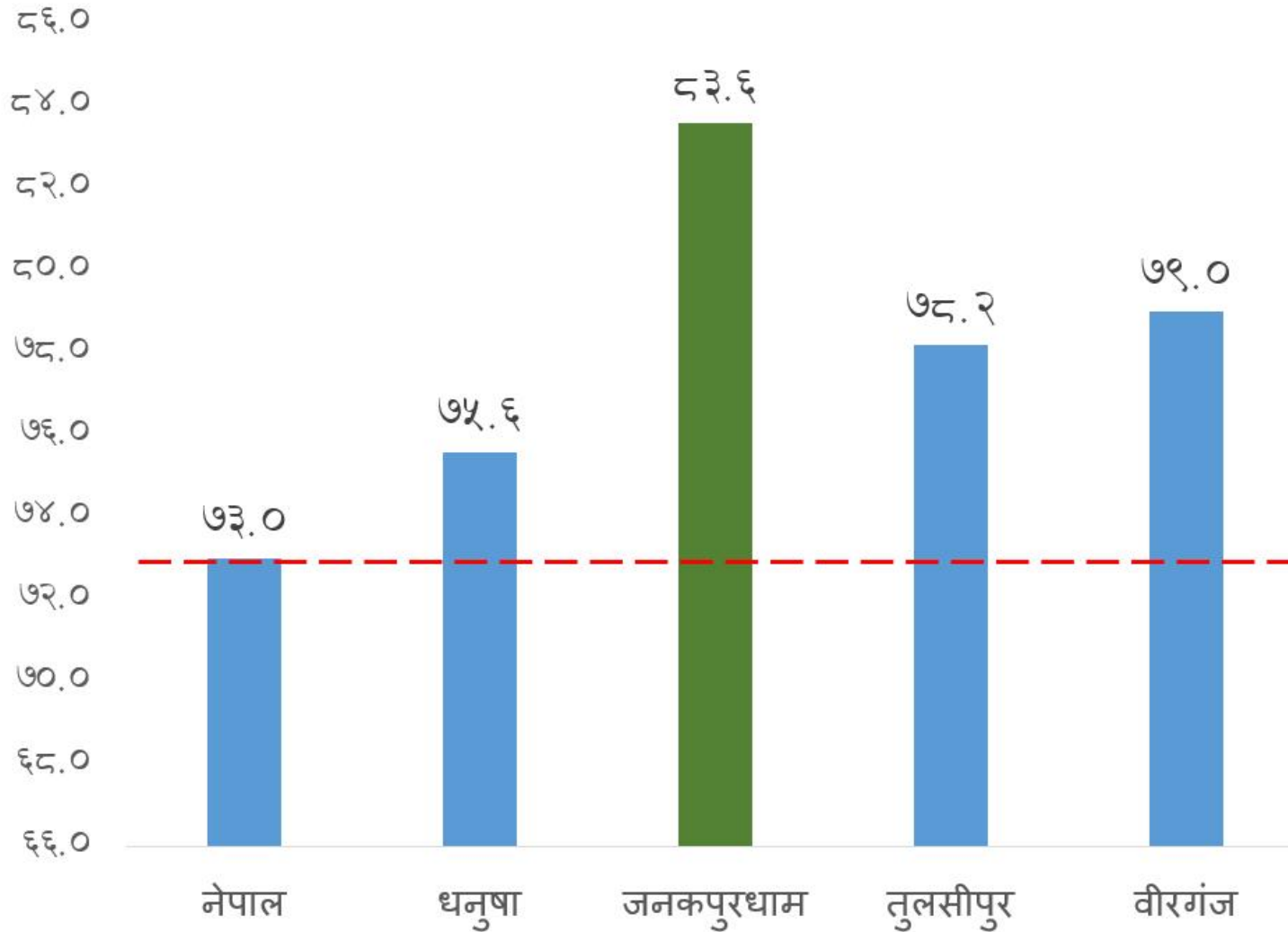

घरजग्गामा महिलाको स्वामित्व (%)

